



ΠΑΝΕΠΙΣΤΗΜΙΟ
ΔΥΤΙΚΗΣ ΑΤΤΙΚΗΣ
UNIVERSITY OF WEST ATTICA

Μονάδα
Διασφάλισης
ΜΟΔΙΠ Ποιότητας

«Διασφάλιση Ποιότητας στο Πανεπιστήμιο Δυτικής Αττικής – Η λειτουργία και ο ρόλος της ΜΟΔΙΠ»

Ευσταθία Παπαγεωργίου
Καθηγήτρια

Αντιπρόεδρος Ακαδημαϊκών
Υποθέσεων & Φοιτητικής Μέριμνας
Πανεπιστήμιο Δυτικής Αττικής





Αξιολόγηση Vs Πιστοποίηση

Σύγκριση Πιστοποίησης και Αξιολόγησης



ΠΙΣΤΟΠΟΙΗΣΗ

**ΑΞΙΟΛΟΓΗΣΗ
(αποτίμηση)**

ΚΟΙΝΑ ΣΗΜΕΙΑ

Η εσωτερική αξιολόγηση
(αυτοαξιολόγηση)

Η εξωτερική
αξιολόγηση από
Επιτροπή
Εμπειρογνομώνων

Επίσημη απόφαση από μια αναγνωρισμένη Αρχή για τη συμμόρφωση ενός ΠΣ ή ΕΣΔΠ, με τα ελάχιστα κριτήρια ποιότητας που περιλαμβάνονται στο οικείο Πρότυπο ποιότητας.

Εστιάζει στην εφαρμογή συγκεκριμένων διαδικασιών διασφάλισης ποιότητας με βάση το Πρότυπο και παρέχει το δικαίωμα λειτουργίας ΠΣ & αντίστοιχη αναγνώριση στον ΕΧΑΕ.

Δυνητικές αποφάσεις:

- (α) Ναι,
- (β) Ναι υπό όρους,
- (γ) Όχι (κατά περίπτωση ενδεχόμενη κατάργηση ή αναστολή λειτουργίας μετά από απόφαση του Υπουργού)

Ένα αρχικό στάδιο στη διασφάλιση ποιότητας που βασίστηκε στην γενική αποτίμηση του ακαδημαϊκού έργου χωρίς ειδικότερες απαιτήσεις συμμόρφωσης

Εστίαζε στην εφαρμογή των γενικών αρχών διασφάλισης ποιότητας και την ανάπτυξη μιας εσωτερικής κουλτούρας ποιότητας του Ιδρύματος

Οδηγούσε σε συστάσεις για βελτίωση, αλλαγή, ανατροσανατολισμό και επανασχεδίαση

Πρότυπο Ετήσιας Εσωτερικής έκθεσης

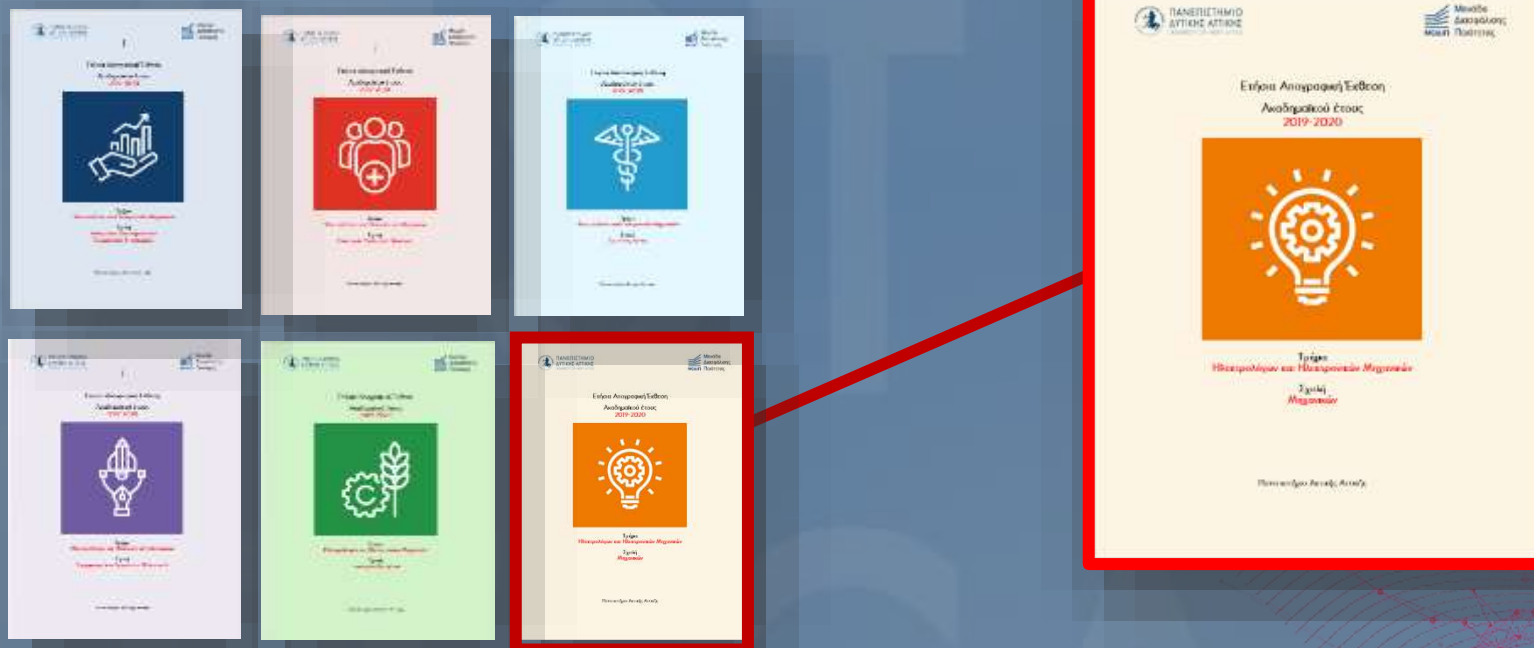



Διαδικασία Εσωτερικής Αξιολόγησης

Κοινοποίηση ευρημάτων
της ΜΟΔΙΠ επι της
ετήσιας έκθεσης
αξιολόγησης των
τμήματων



Ανατροφοδότηση και
Αναστοχασμός
των ευρημάτων από
την ΟΜΕΑ*



Αξιολόγηση από την
συνέλευση των
αποτελεσμάτων και
των συστάσεων της
ΜΟΔΙΠ



Κατάρτιση σχεδίου
δράσης από την ΟΜΕΑ
και παρακολούθηση
αυτού



Κατάρτιση νέας
ετήσιας έκθεσης με
ενσωματωμένες τις
βελτιωτικές δράσεις



Έγκριση από
την συνέλευση



Υποβολή
Φακέλου





Ακαδημαϊκή Πιστοποίηση

Η Πιστοποίηση είναι Διαδικασία Διασφάλισης Ποιότητας βασισμένη σε

Συγκεκριμένα, προκαθορισμένα και διεθνώς αποδεκτά δημοσιοποιημένα ποσοτικά και ποιοτικά κριτήρια και δείκτες

Εναρμονισμένα με τις Αρχές και Κατευθυντήριες Οδηγίες για τη Διασφάλιση Ποιότητας στον ΕΧΑΕ

Η Ακαδημαϊκή Πιστοποίηση αφορά

- A. Εσωτερικά Συστήματα Διασφάλισης Ποιότητας (ΕΣΔΠ) των Ιδρυμάτων
- B. Προγράμματα Σπουδών της Ανώτατης Εκπαίδευσης και των τριών κύκλων

Σκοποί της Πιστοποίησης

• Η παροχή διαβεβαίωσης ότι:

- A) το Ίδρυμα μέσω της εσωτερικής Διασφάλισης Ποιότητας πραγματοποιεί συνεχή βελτίωση,
- B) τα Προγράμματα Σπουδών του Ίδρυματος ανταποκρίνονται στα ελάχιστα κριτήρια ποιότητας που περιλαμβάνονται στο Πρότυπο της ΕΘΑΑΕ και τις κατευθυντήριες αρχές του ΕΧΑΕ.

• Η προώθηση της δημόσιας λογοδοσίας και διαφάνειας



Πιστοποίηση Ιδρύματος ΕΣΔΠ

ΠΡΟΤΥΠΟ ΠΟΙΟΤΗΤΑΣ ΓΙΑ ΤΗΝ ΠΙΣΤΟΠΟΙΗΣΗ



Πιστοποίηση
Προγράμματος
Προπτυχιακών
Σπουδών



Πιστοποίηση
Μεταπτυχιακού
Προγράμματος
Σπουδών



Πιστοποίηση
Υπο ίδρυση /
Σε Αναστολή
Προγράμματα
Σπουδών



Πιστοποίηση
Ξενόγλωσσου
Προγράμματος
Σπουδών

Πιστοποίηση Πανεπιστημίου Δυτικής Αττικής



Principle 1: Institution Policy for Quality Assurance	Fully compliant
Principle 2: Provision and Management of the Necessary Resources	Substantially compliant
Principle 3: Establishing Goals for Quality Assurance (overall)	Fully compliant
Principle 4: Structure, Organization and Operation of the IQAS	Fully compliant
Principle 5: Self-Assessment	Fully compliant
Principle 6: Collection of Data: Measuring, Analysis & Improvement (overall)	Substantially compliant
Principle 7: Public Information	Fully compliant
Principle 8: External Evaluation & Accreditation of the IQAS	Substantially compliant

IV. Summary & Overall Assessment

The Principles where full compliance has been achieved are:

1. Institution Policy for Quality Assurance
3. Establishing Goals for Quality Assurance
4. Structure, Organization and Operation of the IQAS
5. Self-Assessment
7. Public information

The Principles where substantial compliance has been achieved are:

2. Provision and Management of the Necessary Resources
6. Collection of Quality Data: Measuring, Analysis and Improvement
8. External Evaluation and Accreditation of the IQAS

The Principles where partial compliance has been achieved are: None

The Principles where failure of compliance was identified are: None

Overall Judgement	
Fully compliant	X
Substantially compliant	
Partially compliant	
Non-compliant	



Υποχρέωση υποβολής φακέλων για πιστοποίηση ΠΠΣ

26 τμήματα
Νέων Προγραμμάτων Σπουδών
1 τμήμα σε αναστολή

Ολοκλήρωση διαδικασίας Υποβολής φακέλων

26 τμήματα
Νέων Προγραμμάτων Σπουδών
1 τμήμα σε αναστολή

Ολοκλήρωση διαδικασίας πιστοποίησης με επιτροπή εξωτερικής αξιολόγησης

7 τμήματα
Νέων Προγραμμάτων Σπουδών



Δημόσιας Υγείας

1. Τμήμα Δημόσιας και Κοινωνικής Υγείας
2. Τμήμα Πολιτικών Δημόσιας Υγείας



Επιστημών Υγείας και Πρόνοιας

1. Τμήμα Βιοϊατρικών Επιστημών
2. Τμήμα Εργοθεραπείας
3. Τμήμα Μαιευτικής
4. Τμήμα Νοσηλευτικής
5. Τμήμα Φυσικοθεραπείας



Διοικητικών, Οικονομικών και Κοινωνικών Επιστημών

1. Τμήμα Αγωγής και Φροντίδας στην Πρώιμη Παιδική Ηλικία
2. Τμήμα Αστυνομικών, Καλλιθοκοινωνίας και Κοινωνικών Επιστημών
3. Τμήμα Διοίκησης Επιχειρήσεων
4. Τμήμα Διοίκησης Τουρισμού
5. Τμήμα Κοινωνικής Εργασίας
6. Τμήμα Λογιστικής και Χρηματοοικονομικής



Εφαρμοσμένων Τεχνών και Πολιτισμού

1. Τμήμα Γραφιστικής και Οπτικής Επικοινωνίας
2. Τμήμα Εσωτερικής Αρχιτεκτονικής
3. Τμήμα Συντήρησης Αρχαιοτήτων και Έργων Τέχνης
4. Τμήμα Φωτογραφίας και Οπτικοακουστικών Τεχνών



Επιστημών Τροφίμων

1. Τμήμα Επιστήμης και Τεχνολογίας Τροφίμων
2. Τμήμα Επιστημών Οίνου, Αμπέλου και Ποτών



Μηχανικών

1. Τμήμα Ηλεκτρολόγων και Ηλεκτρονικών Μηχανικών
2. Τμήμα Μηχανικών Βιοϊατρικής
3. Τμήμα Μηχανικών Βιομηχανικής Σχεδίασης και Παραγωγής
4. Τμήμα Μηχανικών Περιβάλλοντος και Σχεδίασης
5. Τμήμα Μηχανικών Τοπογραφίας και Γεωπληροφορικής
6. Τμήμα Μηχανολόγων Μηχανικών
7. Τμήμα Ναυπηγών Μηχανικών
8. Τμήμα Πολιτικών Μηχανικών



Πρότυπο Πρότασης Πιστοποίησης Ποιότητας ΠΠΣ (περιεχόμενο Β1 του φακέλου)

Περιλαμβάνει δέκα (12) απαιτήσεις
στις οποίες καλούνται τα ΠΠΣ των Ιδρυμάτων
να συμμορφώνονται:

από 10 έγιναν **12**



Πρότυπο Πρότασης Πιστοποίησης Ποιότητας ΠΠΣ (περιεχόμενο Β1 του φακέλου)

Περιλαμβάνει δέκα (12) απαιτήσεις
στις οποίες καλούνται τα ΠΠΣ των Ιδρυμάτων
να συμμορφώνονται:



[Υπόδειγμα
Πρότασης
Πιστοποίησης](#)

1. Στρατηγικός Προγραμματισμός, Σκοπιμότητα Και Βιωσιμότητα Της Ακαδημαϊκής Μονάδας

ΥΛΙΚΟ ΤΕΚΜΗΡΙΩΣΗΣ

- Αιτιολογημένη εισηγητική έκθεση της ΜΟΔΙΠ, η οποία θα αναφέρεται στα ανωτέρω σημεία με την απαιτούμενη τεκμηρίωση
- Επικαιροποιημένο Στρατηγικό Σχέδιο του Ιδρύματος που θα περιλαμβάνει τη νέα ακαδημαϊκή του συγκρότηση, λόγω της λειτουργίας νέου/ων Τμημάτων (επικαιροποιημένη SWOT ανάλυση σε επίπεδο Ιδρύματος)
- Μελέτες σκοπιμότητας και βιωσιμότητας για την ίδρυση και λειτουργία νέας ακαδημαϊκής μονάδας και νέου προγράμματος σπουδών
- Επιχειρησιακό σχέδιο τετραετίας

B2 B3 B4 B5

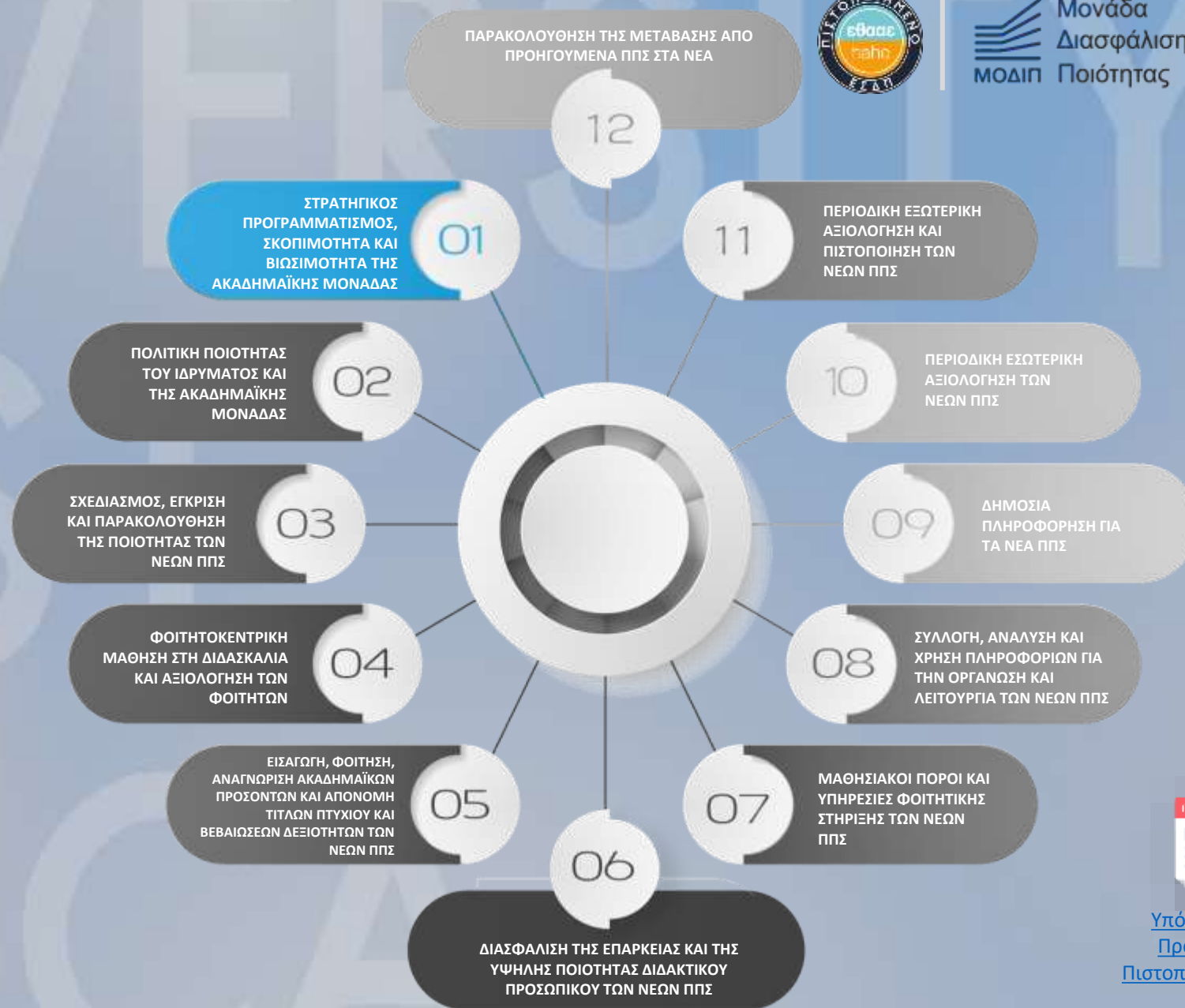

[Υπόδειγμα
Πρότασης
Πιστοποίησης](#)

2. Πολιτική Ποιότητας Του Ιδρύματος Και Της Ακαδημαϊκής Μονάδας

ΥΛΙΚΟ ΤΕΚΜΗΡΙΩΣΗΣ

- Αναθεωρημένη Πολιτική Ποιότητας του Ιδρύματος
- Πολιτική ποιότητας της ακαδημαϊκής μονάδας
- Στοχοθεσία Ποιότητας του Ιδρύματος και της ακαδημαϊκής μονάδας (εφαρμογή μεθοδολογίας S.M.A.R.T.)

B6 B7 B8 B9

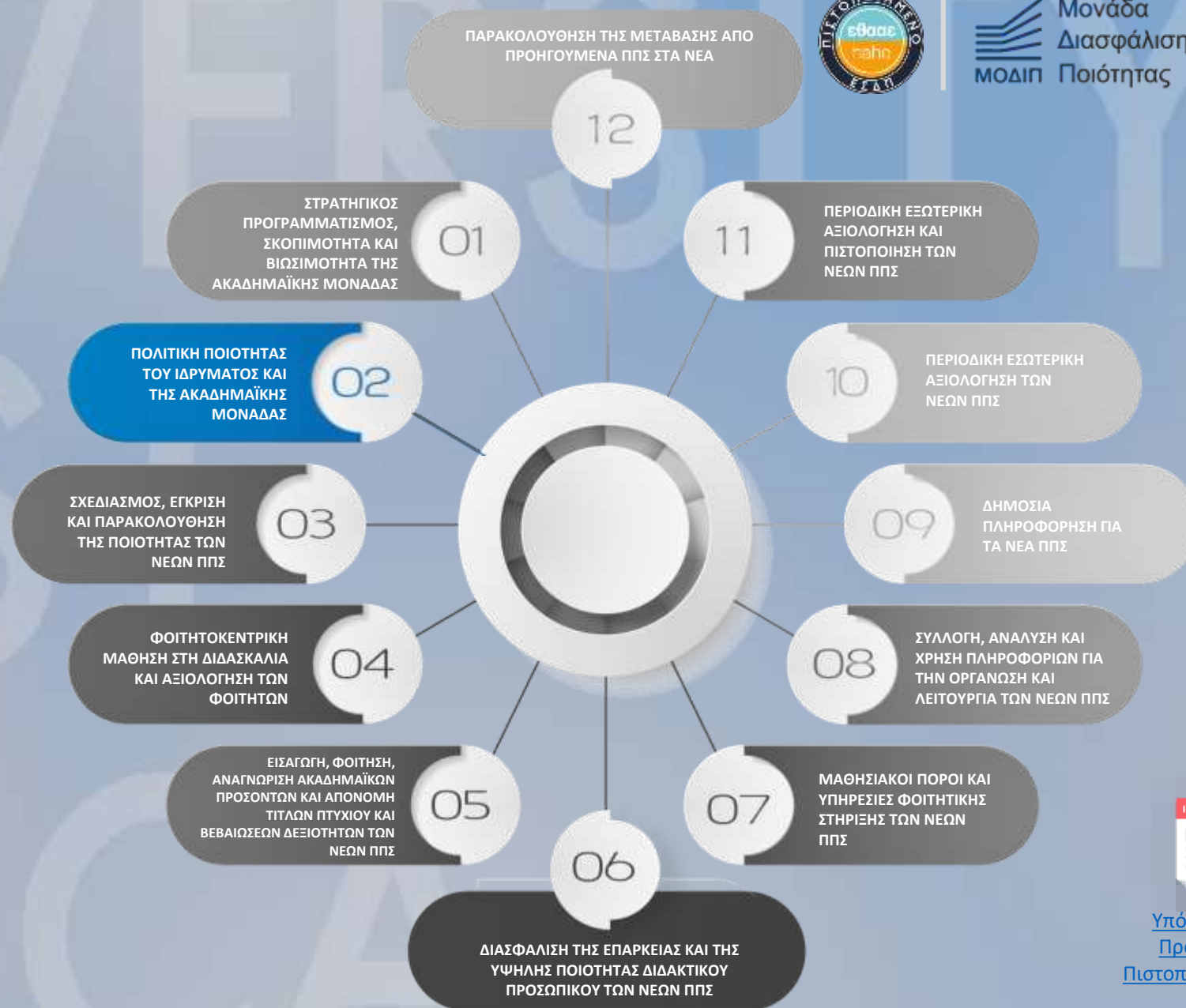

[Υπόδειγμα
Πρότασης
Πιστοποίησης](#)

3. Σχεδιασμός, Έγκριση Και Παρακολούθηση Της Ποιότητας Των Νέων ΠΠΣ

ΥΛΙΚΟ ΤΕΚΜΗΡΙΩΣΗΣ

- Απόφαση Συγκλήτου για την ίδρυση του ΠΠΣ
- Δομή του Προγράμματος Σπουδών: μαθήματα, κατηγορίες μαθημάτων (περιλαμβάνονται μαθήματα για την απόκτηση ψηφιακών δεξιοτήτων), απονομή ECTS, προσδοκώμενα μαθησιακά αποτελέσματα σύμφωνα με το ΕΠΠ, πρακτική άσκηση, ευκαιρίες κινητικότητας
- Δεδομένα της αγοράς εργασίας ως προς την απασχόληση των αποφοίτων, διεθνή εμπειρία σε συναφές επιστημονικό πεδίο
- Οδηγός Προγράμματος Σπουδών
- Περιγράμματα μαθημάτων
- Διδακτικό προσωπικό (ονομαστικός κατάλογος με γνωστικά αντικείμενα, συσχετισμός τους με τα μαθήματα που διδάσκουν, σχέση εργασίας)
- Πρακτικό ΜΟΔΙΠ για την εσωτερική αξιολόγηση του νέου Προγράμματος Σπουδών και τη συμμόρφωσή του με το Πρότυπο

B10 B11 B12 B13 B14

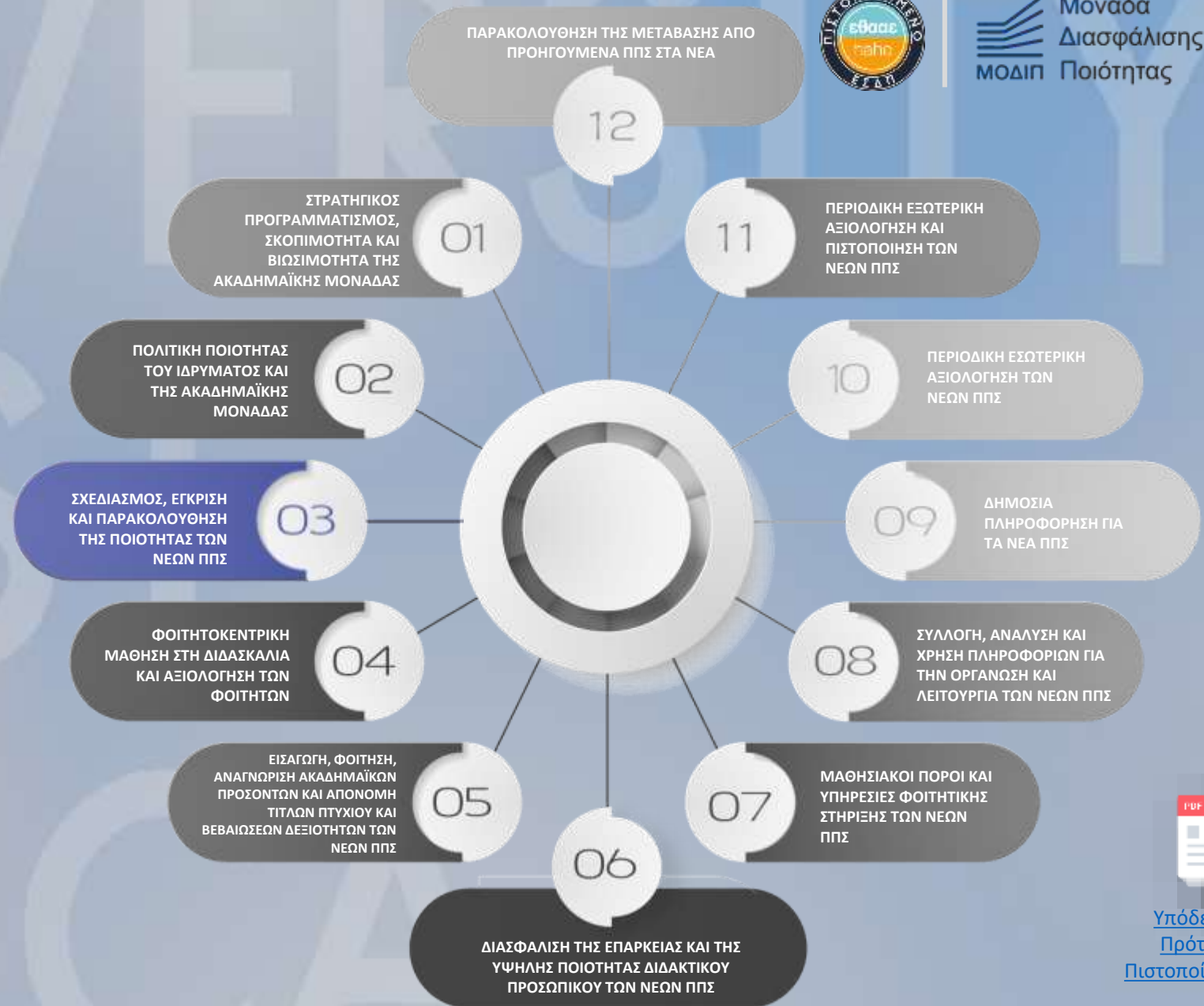

[Υπόδειγμα
Πρότασης
Πιστοποίησης](#)

4. Φοιτητοκεντρική Μάθηση Στη Διδασκαλία Και Αξιολόγηση Των Φοιτητών

ΥΛΙΚΟ ΤΕΚΜΗΡΙΩΣΗΣ

- Έντυπα ερωτηματολόγια για την αξιολόγηση από τους φοιτητές
- Κανονισμός λειτουργίας μηχανισμού διαχείρισης παραπόνων και ενστάσεων φοιτητών
- Κανονισμός λειτουργίας θεσμού ακαδημαϊκού συμβούλου
- Αναφορά στις σχεδιαζόμενες μεθόδους διδασκαλίας και αξιολόγησης των φοιτητών

B16 B17 B18

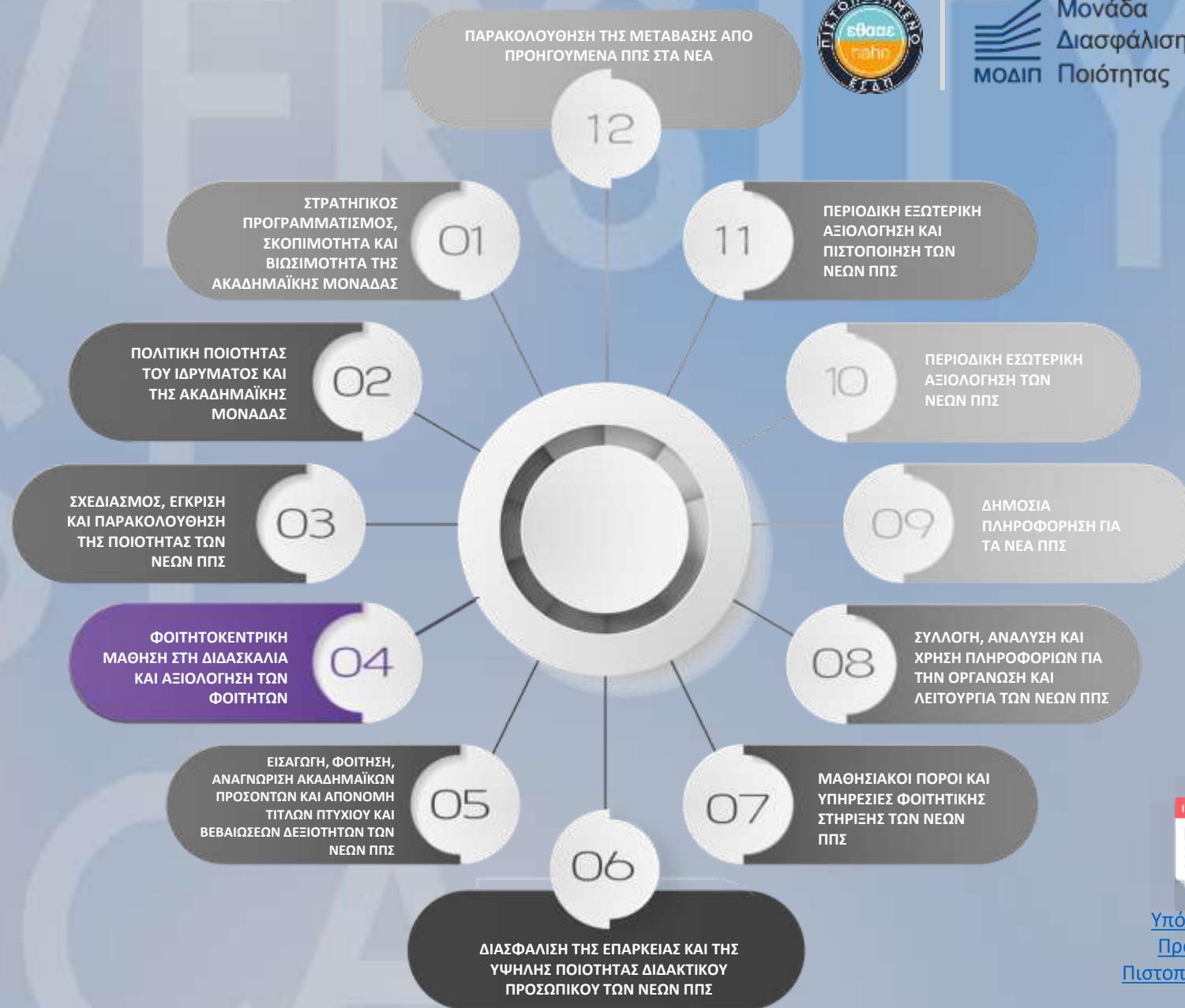

5. Εισαγωγή, Φοίτηση, Αναγνώριση Ακαδημαϊκών Προσόντων Και Απονομή Τίτλων Πτυχίου Και Βεβαιώσεων Δεξιοτήτων Των Νέων ΠΠΣ

ΥΛΙΚΟ ΤΕΚΜΗΡΙΩΣΗΣ

- Εσωτερικός κανονισμός λειτουργίας του νέου Προγράμματος Σπουδών
- Κανονισμός σπουδών, πρακτικής άσκησης, κινητικότητας, εκπόνησης εργασιών
- Έντυπο παράρτημα διπλώματος
- Βεβαίωση του Προέδρου της ακαδημαϊκής μονάδας ότι το παράρτημα διπλώματος απονέμεται ανεξαιρέτως σε όλους τους αποφοίτους μαζί με το πτυχίο ή τη βεβαίωση ολοκλήρωσης των σπουδών

B19 B20 B21 B22

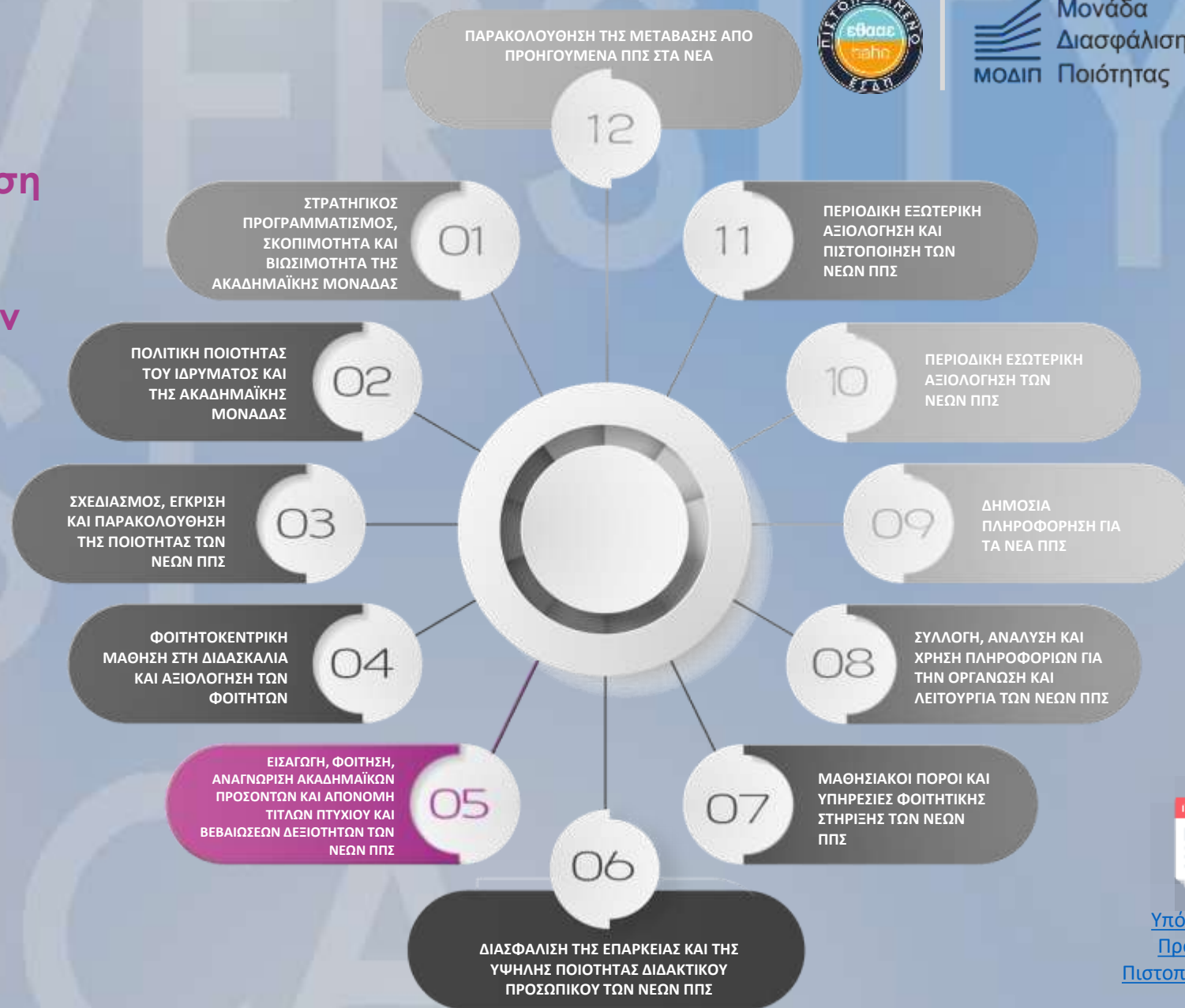

[Υπόδειγμα
Πρότασης
Πιστοποίησης](#)

6. Διασφάλιση Της Επάρκειας Και Της Υψηλής Ποιότητας Διδακτικού Προσωπικού Των Νέων ΠΠΣ

ΥΛΙΚΟ ΤΕΚΜΗΡΙΩΣΗΣ

- Διαδικασίες και κριτήρια επιλογής διδακτικού προσωπικού
- Κανονισμοί ή συμβάσεις εργασίας, υποχρεώσεις του διδακτικού προσωπικού
- Πολιτική πρόσληψης, υποστήριξης και ανάπτυξης προσωπικού
- Επιδόσεις του διδακτικού προσωπικού σε επιστημονικό-ερευνητικό και διδακτικό έργο, βάσει και διεθνών αναγνωρισμένων συστημάτων αξιολόγησης επιστημόνων (π.χ. Google Scholar, Scopus, κ.ά.)

B23

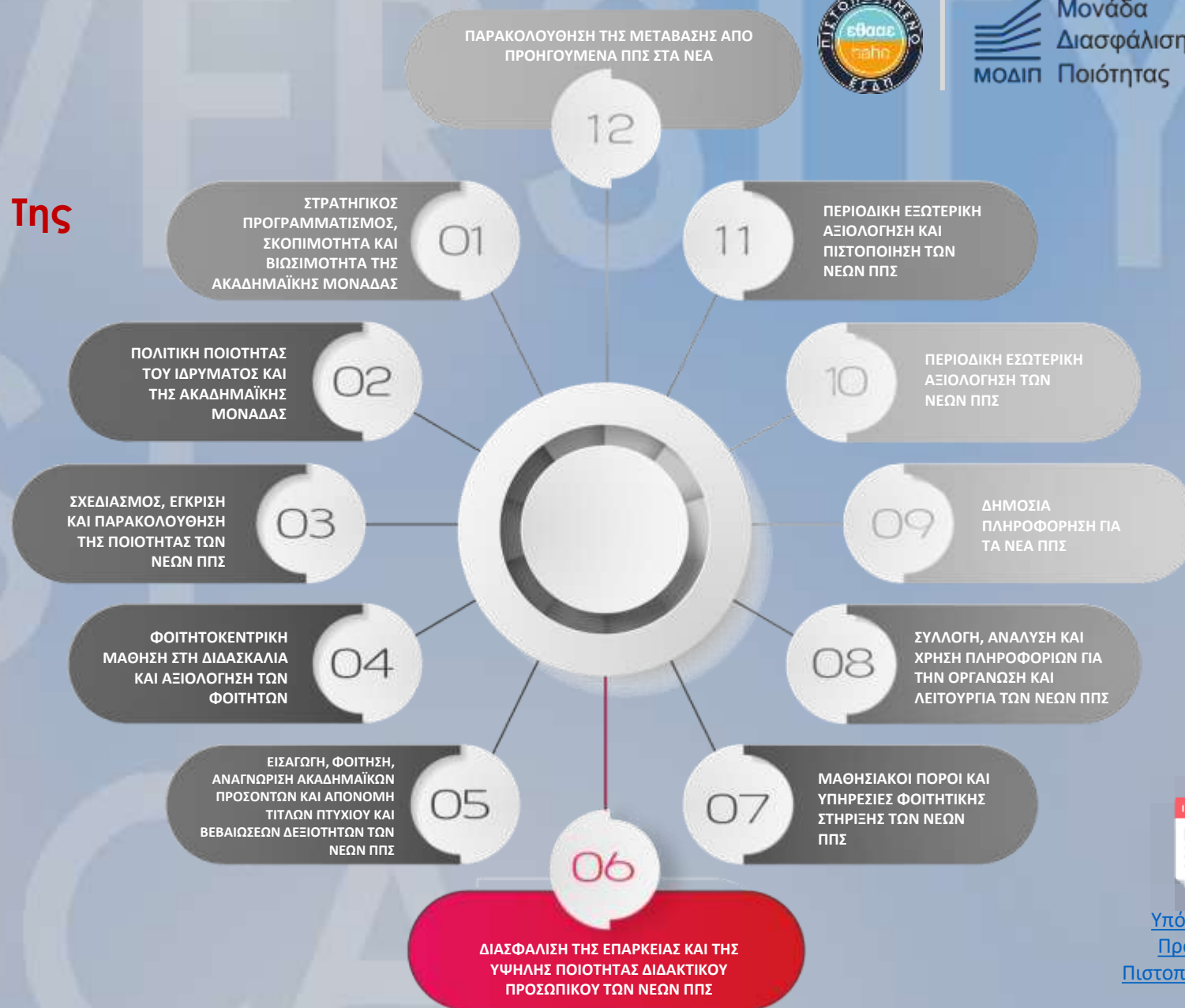

Υπόδειγμα
Πρότασης
Πιστοποίησης

7. Μαθησιακοί Πόροι και Υπηρεσίες Φοιτητικής Στήριξης Των Νέων ΠΠΣ

ΥΛΙΚΟ ΤΕΚΜΗΡΙΩΣΗΣ

- Αναλυτική περιγραφή των υποδομών και υπηρεσιών που διαθέτει το Ίδρυμα στην ακαδημαϊκή μονάδα για την υποστήριξη της μάθησης και της ακαδημαϊκής δραστηριότητας (ανθρώπινο δυναμικό, υποδομές, υπηρεσίες κ.λπ.) και αντίστοιχη συγκεκριμένη δέσμευση του Ιδρύματος για την οικονομική κάλυψη των υποδομών-υπηρεσιών αυτών από κρατικούς ή άλλους πόρους
- Διοικητικό προσωπικό υποστήριξης του νέου Προγράμματος Προπτυχιακών Σπουδών (θέσεις εργασίας, προσόντα, αρμοδιότητες)
- Ενημερωτικό υλικό προς τους φοιτητές για τις υπηρεσίες που τους παρέχονται

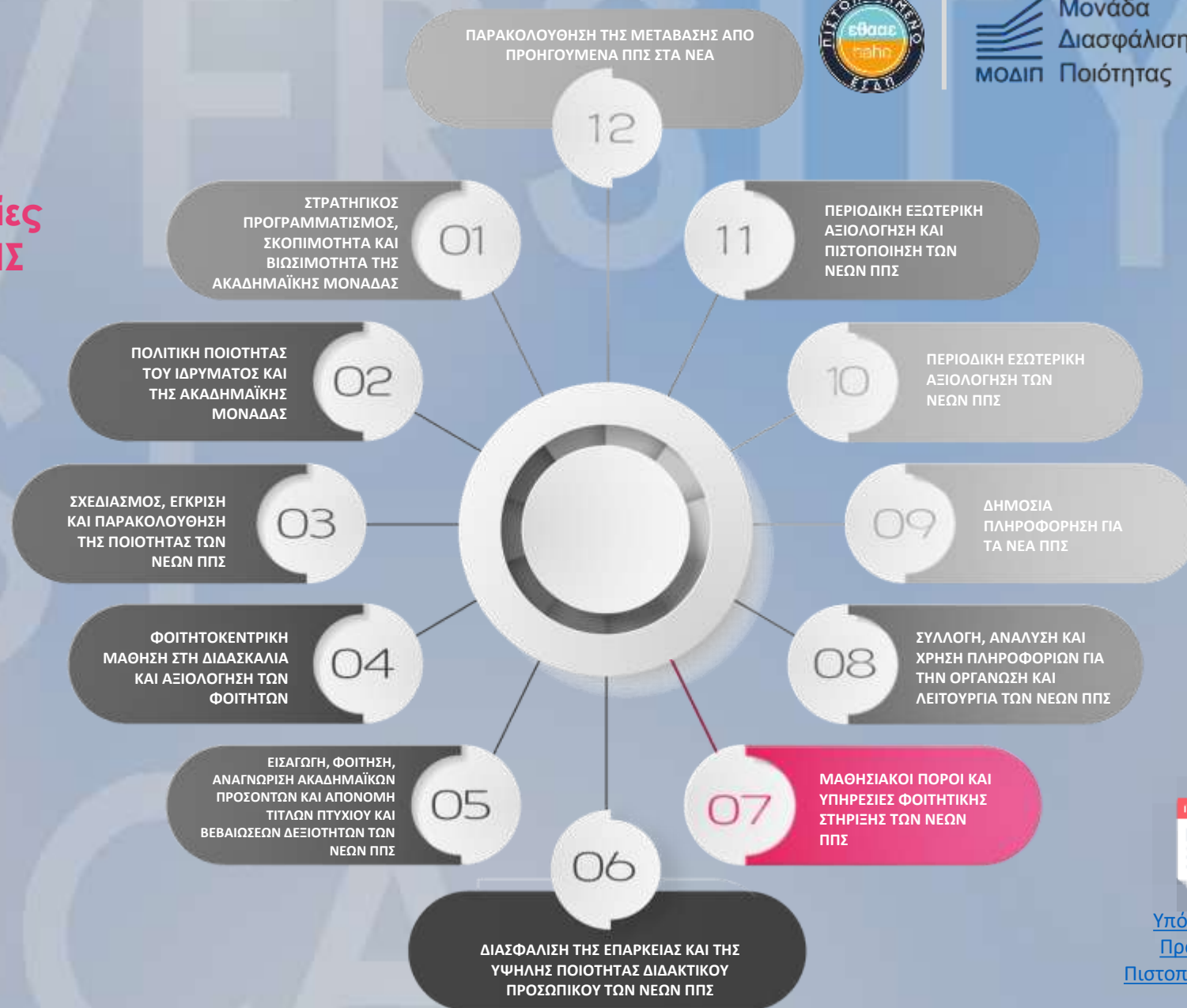

8. Συλλογή, Ανάλυση και Χρήση Πληροφοριών για την Οργάνωση και Λειτουργία των νέων ΠΠΣ

ΥΛΙΚΟ ΤΕΚΜΗΡΙΩΣΗΣ

- Αναφορά του ΟΠΕΣΠ σε επίπεδο Ιδρύματος, Τμήματος και νέου Προγράμματος Σπουδών
- Λειτουργία πληροφοριακού συστήματος για τη συλλογή διοικητικών δεδομένων εφαρμογής του προγράμματος σπουδών (φοιτητολόγιο)
- Λοιπά εργαλεία και διαδικασίες που έχουν σχεδιαστεί για τη συλλογή των δεδομένων της ακαδημαϊκής και διοικητικής λειτουργίας της ακαδημαϊκής μονάδας και του προγράμματος σπουδών

B24

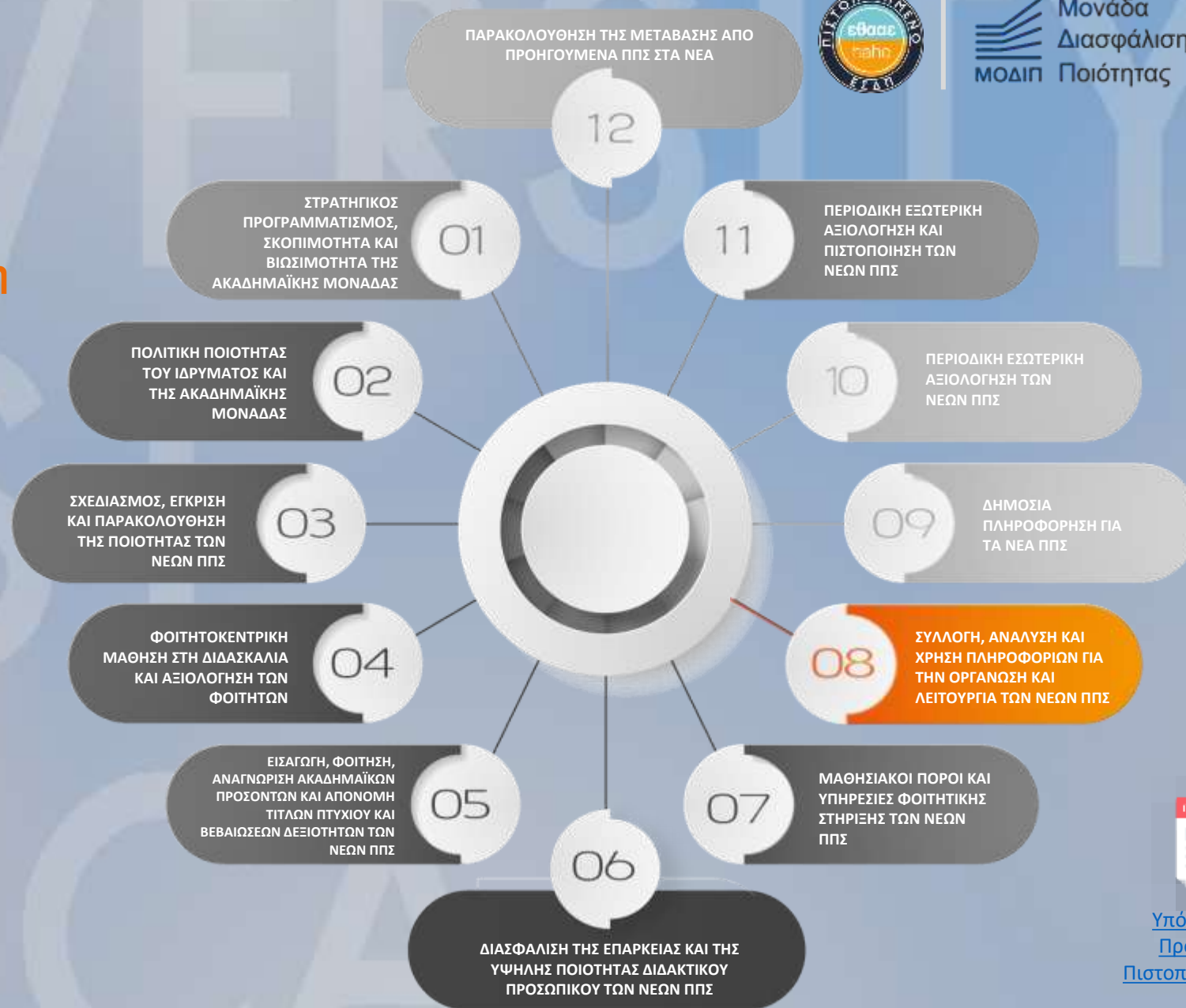

[Υπόδειγμα
Πρότασης
Πιστοποίησης](#)

9. Δημόσια Πληροφόρηση για τα Νέα ΠΠΣ

ΥΛΙΚΟ ΤΕΚΜΗΡΙΩΣΗΣ

- Εξειδικευμένος χώρος στην ιστοσελίδα του Τμήματος για την προβολή του νέου Προγράμματος Σπουδών
- Δίγλωσση έκδοση του ιστοχώρου της ακαδημαϊκής μονάδας με πληρότητα, σαφήνεια και αντικειμενικότητα των πληροφοριών
- Διαδικασία συντήρησης και ανανέωσης/ενημέρωσης της ιστοσελίδας



10. Περιοδική Εσωτερική Αξιολόγηση Των Νέων ΠΠΣ

ΥΛΙΚΟ ΤΕΚΜΗΡΙΩΣΗΣ

- Διαδικασία για την επανεκτίμηση, την αναπροσαρμογή και την επικαιροποίηση της ύλης των μαθημάτων
- Διαδικασία για την άρση των αρνητικών σημείων και τη βελτίωση του γνωστικού αντικειμένου και της μαθησιακής διαδικασίας
- Μηχανισμοί ανατροφοδότησης της στρατηγικής και της στοχοθεσίας ποιότητας του νέου ΠΠΣ και σχετικές διαδικασίες λήψης αποφάσεων (φοιτητές, εξωτερικοί φορείς)
- Αποτελέσματα της ετήσιας εσωτερικής αξιολόγησης του προγράμματος σπουδών από τη ΜΟΔΙΠ και το σχετικό πρακτικό

B15



[Υπόδειγμα
Πρότασης
Πιστοποίησης](#)

11. Περιοδική Εξωτερική Αξιολόγηση και Πιστοποίηση των Νεων ΠΠΣ

ΥΛΙΚΟ ΤΕΚΜΗΡΙΩΣΗΣ

- Έκθεση προόδου για τα αποτελέσματα από την αξιοποίηση των συστάσεων της εξωτερικής αξιολόγησης του Ιδρύματος και της έκθεσης πιστοποίησης του ΕΣΔΠ

B25

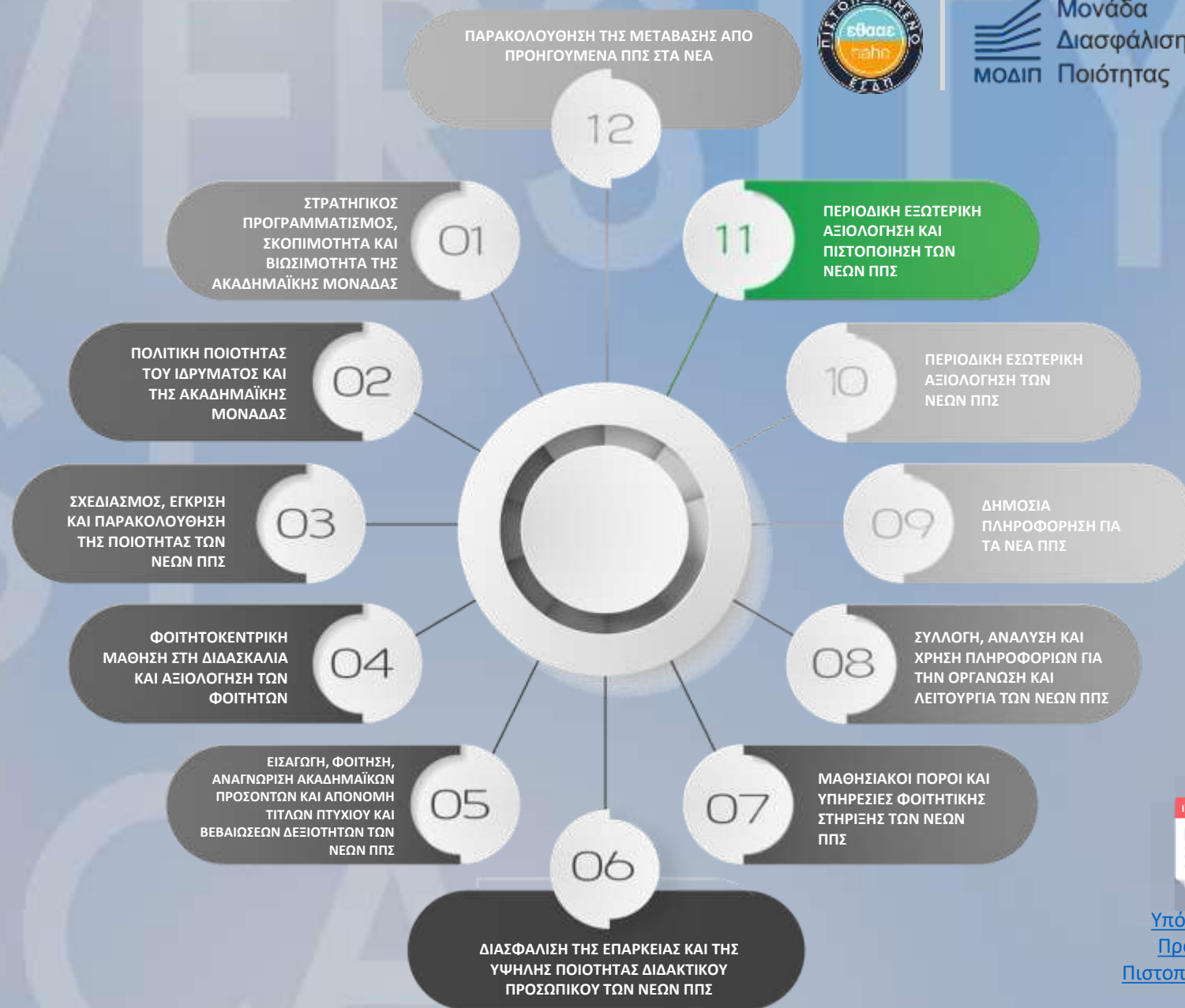

[Υπόδειγμα
Πρότασης
Πιστοποίησης](#)

12. Παρακολούθηση Της Μετάβασης Απο Προηγούμενα ΠΠΣ στα Νέα

ΥΛΙΚΟ ΤΕΚΜΗΡΙΩΣΗΣ

- Ο προγραμματισμός του Ιδρύματος για την προβλεπόμενη περίοδο μετάβασης, το κόστος λειτουργίας και τα συγκεκριμένα μέτρα ή προτάσεις για την ομαλή διεξαγωγή και περάτωση του προγράμματος
- Ο κανονισμός σπουδών, υπόδειγμα πτυχίου και παραρτήματος διπλώματος του προϋπάρχοντος ΠΠΣ
- Ονομαστικός κατάλογος με τους διδάσκοντες, την ιδιότητα, το γνωστικό αντικείμενο και το μάθημα που διδάσκουν/εξετάζουν, για το προϋπάρχον ΠΠΣ
- Έκθεση της ΜΟΔΙΠ για την πορεία της μετάβασης και τον βαθμό ολοκλήρωσης του Προγράμματος. Στην περίπτωση ΠΠΣ πρώην ΤΕΙ, η έκθεση πρέπει να περιλαμβάνει ειδική αναφορά στον τρόπο υλοποίησης της πρακτικής άσκησης

B28 B29 B30 B31 B32

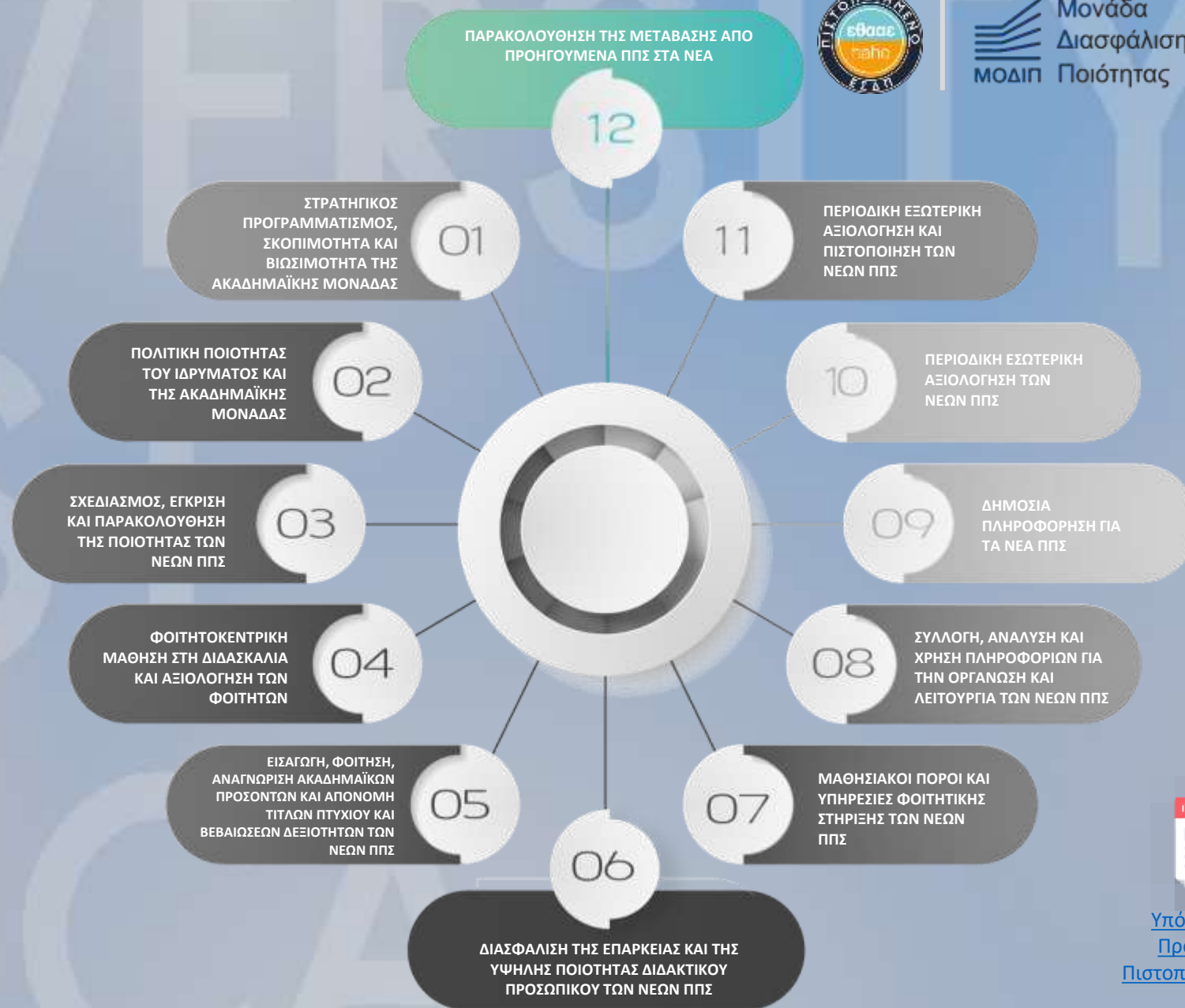

[Υπόδειγμα
Πρότασης
Πιστοποίησης](#)

Πρότυπο Πρότασης Πιστοποίησης Ποιότητας ΠΠΣ

(περιεχόμενο Β1 του φακέλου)

Περιλαμβάνει δέκα (12) απαιτήσεις
στις οποίες καλούνται τα ΠΠΣ των Ιδρυμάτων
να συμμορφώνονται:



[Υπόδειγμα
Πρότασης
Πιστοποίησης](#)

Συσχέτιση των 12 απαιτήσεων του Β1 με το σύνολο του φακέλου

01 → Β1, Β2, Β3, Β4, Β5

02 → Β6, Β7, Β8, Β9

03 → Β10, Β11, Β12, Β13, Β14

04 → Β16, Β17, Β18

05 → Β19, Β20, Β21, Β22

06 → Β23

08 → Β24

10 → Β15

11 → Β25

12 → Β28, Β29, Β30, Β31, Β32

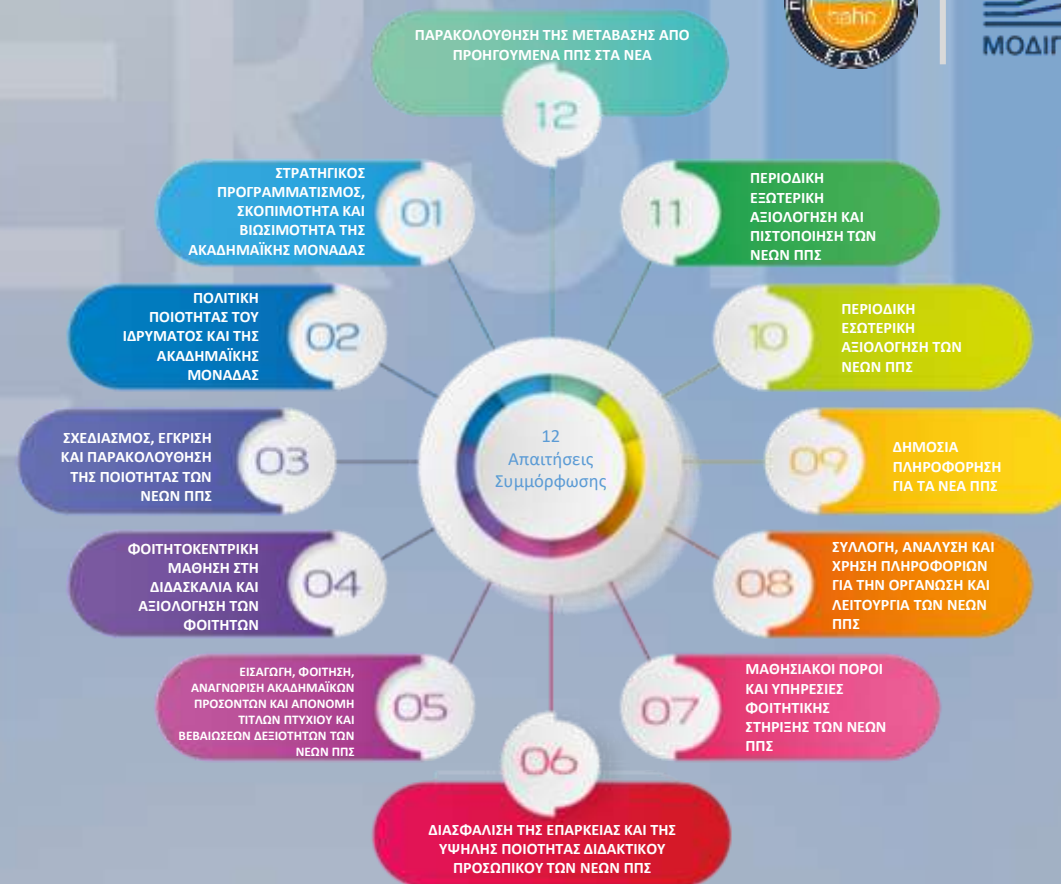

Πρότυπο Πιστοποίησης Ποιότητας ΕΣΔΠ

Ευθύνη ΜΟΔΙΠ



ΠΕΡΙΧΟΜΕΝΑ ΦΑΚΕΛΟΥ ΥΠΟΒΟΛΗΣ ΠΡΟΤΑΣΕΩΝ ΠΙΣΤΟΠΟΙΗΣΗΣ

B0. Πίνακας Περιεχομένων Φακέλου
B1. Πρόταση Ακαδημαϊκής Πιστοποίησης του ΠΠΣ του Ιδρύματος
B2. Αιτιολογημένη εισηγητική έκθεση
B3. Επικαιροποιημένο Στρατηγικό Σχέδιο του Ιδρύματος
B4. Μελέτες σκοπιμότητας και βιωσιμότητας
B5. Επιχειρησιακό σχέδιο τετραετίας της ακαδημαϊκής μονάδας και του Προγράμματος Σπουδών
B6. Αναθεωρημένη Πολιτική Ποιότητας του Ιδρύματος
B7. Πολιτική Ποιότητας της ακαδημαϊκής μονάδας
B8. Στοχοθεσία Ποιότητας του Ιδρύματος
B9. Στοχοθεσία Ποιότητας της ακαδημαϊκής μονάδας για το ΠΠΣ
B10. Απόφαση Συγκλήτου για την ίδρυση του ΠΠΣ.
B11. Οδηγός Σπουδών του τρέχοντος ακαδ. έτους

B12. Περιγράμματα μαθημάτων
B13. Κατάλογος των μαθημάτων
B14. Ονομαστικός κατάλογος διδακτικού προσωπικού
B15. Αποτελέσματα εσωτερικής αξιολόγησης του ΠΠΣ
B16. Υπόδειγμα ερωτηματολογίου για την αξιολόγηση μαθήματος και διδάσκοντα από τους φοιτητές.
B17. Κανονισμός λειτουργίας μηχανισμού διαχείρισης παραπόνων και ενστάσεων φοιτητών
B18. Κανονισμός λειτουργίας θεσμού ακαδημαϊκού συμβούλου
B19. Εσωτερικός κανονισμός λειτουργίας του νέου Προγράμματος Σπουδών.
B20. Κανονισμός σπουδών, πρακτικής άσκησης, κινητικότητας, εκπόνησης εργασιών
B21. Υπόδειγμα Παραρτήματος Διπλώματος
B22. Βεβαίωση του Προέδρου της ακαδημαϊκής μονάδας

B23. Συνοπτική αναφορά των επιδόσεων του διδακτικού προσωπικού σε επιστημονικό/ερευνητικό/διδακτικό έργο
B24. Αναφορά του ΟΠΕΣΠ σε επίπεδο Ιδρύματος, Τμήματος και νέου Προγράμματος Σπουδών
B25. Έκθεση προόδου για τα αποτελέσματα από την αξιοποίηση των συστάσεων της εξωτερικής αξιολόγησης
B26. Λοιπό Υλικό Τεκμηρίωσης
B27. Πρόσθετοι όροι
B28. Κανονισμός Σπουδών του προϋπάρχοντος ΠΠΣ
B29. Υπόδειγμα Πτυχίου του προϋπάρχοντος ΠΠΣ.
B30. Υπόδειγμα Παραρτήματος Διπλώματος του προϋπάρχοντος ΠΠΣ.
B31. Ονομαστικός κατάλογος με τους διδάσκοντες του προϋπάρχοντος
B32. Έκθεση της ΜΟΔΙΠ για την πορεία της μετάβασης



Πρότυπο Πιστοποίησης Ποιότητας ΠΠΣ

Μετάβαση Προγραμμάτων Σπουδών

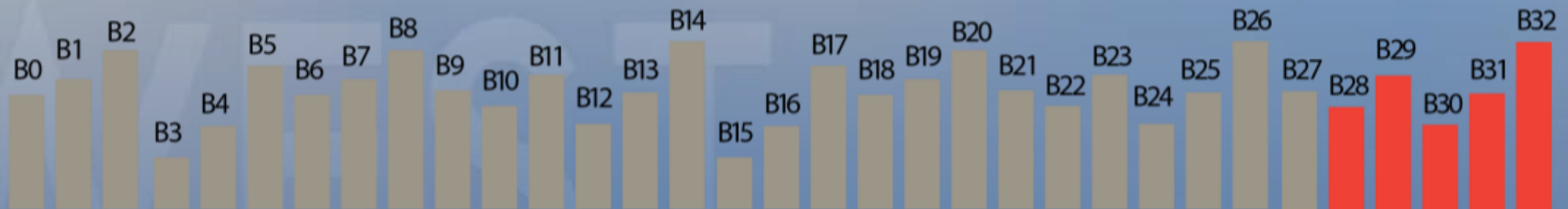

ΠΕΡΙΧΟΜΕΝΑ ΦΑΚΕΛΟΥ ΥΠΟΒΟΛΗΣ ΠΡΟΤΑΣΕΩΝ ΠΙΣΤΟΠΟΙΗΣΗΣ

B0. Πίνακας Περιεχομένων Φακέλου
B1. Πρόταση Ακαδημαϊκής Πιστοποίησης του ΠΠΣ του Ιδρύματος
B2. Αιτιολογημένη εισηγητική έκθεση
B3. Επικαιροποιημένο Στρατηγικό Σχέδιο του Ιδρύματος
B4. Μελέτες σκοπιμότητας και βιωσιμότητας
B5. Επιχειρησιακό σχέδιο τετραετίας της ακαδημαϊκής μονάδας και του Προγράμματος Σπουδών
B6. Αναθεωρημένη Πολιτική Ποιότητας του Ιδρύματος
B7. Πολιτική Ποιότητας της ακαδημαϊκής μονάδας
B8. Στοχοθεσία Ποιότητας του Ιδρύματος
B9. Στοχοθεσία Ποιότητας της ακαδημαϊκής μονάδας για το ΠΠΣ
B10. Απόφαση Συγκλήτου για την ίδρυση του ΠΠΣ.
B11. Οδηγός Σπουδών του τρέχοντος ακαδ. έτους

B12. Περιγράμματα μαθημάτων
B13. Κατάλογος των μαθημάτων
B14. Ονομαστικός κατάλογος διδακτικού προσωπικού
B15. Αποτελέσματα εσωτερικής αξιολόγησης του ΠΠΣ
B16. Υπόδειγμα ερωτηματολογίου για την αξιολόγηση μαθήματος και διδάσκοντα από τους φοιτητές.
B17. Κανονισμός λειτουργίας μηχανισμού διαχείρισης παραπόνων και ενστάσεων φοιτητών
B18. Κανονισμός λειτουργίας θεσμού ακαδημαϊκού συμβούλου
B19. Εσωτερικός κανονισμός λειτουργίας του νέου Προγράμματος Σπουδών.
B20. Κανονισμός σπουδών, πρακτικής άσκησης, κινητικότητας, εκπόνησης εργασιών
B21. Υπόδειγμα Παραρτήματος Διπλώματος
B22. Βεβαίωση του Προέδρου της ακαδημαϊκής μονάδας

B23. Συνοπτική αναφορά των επιδόσεων του διδακτικού προσωπικού σε επιστημονικό/ερευνητικό/διδακτικό έργο
B24. Αναφορά του ΟΠΕΣΠ σε επίπεδο Ιδρύματος, Τμήματος και νέου Προγράμματος Σπουδών
B25. Έκθεση προόδου για τα αποτελέσματα από την αξιοποίηση των συστάσεων της εξωτερικής αξιολόγησης
B26. Λοιπό Υλικό Τεκμηρίωσης
B27. Πρόσθετοι όροι
B28. Κανονισμός Σπουδών του προϋπάρχοντος ΠΠΣ
B29. Υπόδειγμα Πτυχίου του προϋπάρχοντος ΠΠΣ.
B30. Υπόδειγμα Παραρτήματος Διπλώματος του προϋπάρχοντος ΠΠΣ.
B31. Ονομαστικός κατάλογος με τους διδάσκοντες του προϋπάρχοντος
B32. Έκθεση της ΜΟΔΙΠ για την πορεία της μετάβασης



Πρότυπο Πιστοποίησης Ποιότητας ΠΠΣ



ΠΕΡΙΧΟΜΕΝΑ ΦΑΚΕΛΟΥ ΥΠΟΒΟΛΗΣ ΠΡΟΤΑΣΕΩΝ ΠΙΣΤΟΠΟΙΗΣΗΣ

B0. Πίνακας Περιεχομένων Φακέλου
B1. Πρόταση Ακαδημαϊκής Πιστοποίησης του ΠΠΣ του Ιδρύματος
B2. Αιτιολογημένη εισηγητική έκθεση
B3. Επικαιροποιημένο Στρατηγικό Σχέδιο του Ιδρύματος
B4. Μελέτες σκοπιμότητας και βιωσιμότητας
B5. Επιχειρησιακό σχέδιο τετραετίας της ακαδημαϊκής μονάδας και του Προγράμματος Σπουδών
B6. Αναθεωρημένη Πολιτική Ποιότητας του Ιδρύματος
B7. Πολιτική Ποιότητας της ακαδημαϊκής μονάδας
B8. Στοχοθεσία Ποιότητας του Ιδρύματος
B9. Στοχοθεσία Ποιότητας της ακαδημαϊκής μονάδας για το ΠΠΣ
B10. Απόφαση Συγκλήτου για την ίδρυση του ΠΠΣ.
B11. Οδηγός Σπουδών του τρέχοντος ακαδ. έτους

B12. Περιγράμματα μαθημάτων
B13. Κατάλογος των μαθημάτων
B14. Ονομαστικός κατάλογος διδακτικού προσωπικού
B15. Αποτελέσματα εσωτερικής αξιολόγησης του ΠΠΣ
B16. Υπόδειγμα ερωτηματολογίου για την αξιολόγηση μαθήματος και διδάσκοντα από τους φοιτητές.
B17. Κανονισμός λειτουργίας μηχανισμού διαχείρισης παραπόνων και ενστάσεων φοιτητών
B18. Κανονισμός λειτουργίας θεσμού ακαδημαϊκού συμβούλου
B19. Εσωτερικός κανονισμός λειτουργίας του νέου Προγράμματος Σπουδών.
B20. Κανονισμός σπουδών, πρακτικής άσκησης, κινητικότητας, εκπόνησης εργασιών
B21. Υπόδειγμα Παραρτήματος Διπλώματος
B22. Βεβαίωση του Προέδρου της ακαδημαϊκής μονάδας

B23. Συνοπτική αναφορά των επιδόσεων του διδακτικού προσωπικού σε επιστημονικό/ερευνητικό/διδακτικό έργο
B24. Αναφορά του ΟΠΕΣΠ σε επίπεδο Ιδρύματος, Τμήματος και νέου Προγράμματος Σπουδών
B25. Έκθεση προόδου για τα αποτελέσματα από την αξιοποίηση των συστάσεων της εξωτερικής αξιολόγησης
B26. Λοιπό Υλικό Τεκμηρίωσης
B27. Πρόσθετοι όροι
B28. Κανονισμός Σπουδών του προϋπάρχοντος ΠΠΣ
B29. Υπόδειγμα Πτυχίου του προϋπάρχοντος ΠΠΣ.
B30. Υπόδειγμα Παραρτήματος Διπλώματος του προϋπάρχοντος ΠΠΣ.
B31. Ονομαστικός κατάλογος με τους διδάσκοντες του προϋπάρχοντος
B32. Έκθεση της ΜΟΔΙΠ για την πορεία της μετάβασης



Πρότυπο Πιστοποίησης Ποιότητας ΠΠΣ

από 9 έγιναν **32**



- B0. Πίνακας Περιεχομένων Φακέλου
- B1. Πρόταση Ακαδημαϊκής Πιστοποίησης του ΠΠΣ του Ιδρύματος
- B2. Αιτιολογημένη εισηγητική έκθεση
- B3. Επικαιροποιημένο Στρατηγικό Σχέδιο του Ιδρύματος
- B4. Μελέτες σκοπιμότητας και βιωσιμότητας
- B5. Επιχειρησιακό σχέδιο τετραετίας της ακαδημαϊκής μονάδας και του Προγράμματος Σπουδών
- B6. Αναθεωρημένη Πολιτική Ποιότητας του Ιδρύματος
- B7. Πολιτική Ποιότητας της ακαδημαϊκής μονάδας
- B8. Στοχοθεσία Ποιότητας του Ιδρύματος
- B9. Στοχοθεσία Ποιότητας της ακαδημαϊκής μονάδας για το ΠΠΣ
- B10. Απόφαση Συγκλήτου για την ίδρυση του ΠΠΣ.
- B11. Οδηγός Σπουδών του τρέχοντος ακαδ. έτους

- B12. Περιγράμματα μαθημάτων
- B13. Κατάλογος των μαθημάτων
- B14. Ονομαστικός κατάλογος διδακτικού προσωπικού
- B15. Αποτελέσματα εσωτερικής αξιολόγησης του ΠΠΣ
- B16. Υπόδειγμα ερωτηματολογίου για την αξιολόγηση μαθήματος και διδάσκοντα από τους φοιτητές.
- B17. Κανονισμός λειτουργίας μηχανισμού διαχείρισης παραπόνων και ενστάσεων φοιτητών
- B18. Κανονισμός λειτουργίας θεσμού ακαδημαϊκού συμβούλου
- B19. Εσωτερικός κανονισμός λειτουργίας του νέου Προγράμματος Σπουδών.
- B20. Κανονισμός σπουδών, πρακτικής άσκησης, κινητικότητας, εκπόνησης εργασιών
- B21. Υπόδειγμα Παραρτήματος Διπλώματος
- B22. Βεβαίωση του Προέδρου της ακαδημαϊκής μονάδας

- B23. Συνοπτική αναφορά των επιδόσεων του διδακτικού προσωπικού σε επιστημονικό/ερευνητικό/διδακτικό έργο
- B24. Αναφορά του ΟΠΕΣΠ σε επίπεδο Ιδρύματος, Τμήματος και νέου Προγράμματος Σπουδών
- B25. Έκθεση προόδου για τα αποτελέσματα από την αξιοποίηση των συστάσεων της εξωτερικής αξιολόγησης
- B26. Λοιπό Υλικό Τεκμηρίωσης
- B27. Πρόσθετοι όροι
- B28. Κανονισμός Σπουδών του προϋπάρχοντος ΠΠΣ
- B29. Υπόδειγμα Πτυχίου του προϋπάρχοντος ΠΠΣ.
- B30. Υπόδειγμα Παραρτήματος Διπλώματος του προϋπάρχοντος ΠΠΣ.
- B31. Ονομαστικός κατάλογος με τους διδάσκοντες του προϋπάρχοντος
- B32. Έκθεση της ΜΟΔΙΠ για την πορεία της μετάβασης



Πρότυπο Πιστοποίησης Ποιότητας ΠΠΣ

Ευθύνη Τμήματος



ΠΕΡΙΧΟΜΕΝΑ ΦΑΚΕΛΟΥ ΥΠΟΒΟΛΗΣ ΠΡΟΤΑΣΕΩΝ ΠΙΣΤΟΠΟΙΗΣΗΣ

- B0. Πίνακας Περιεχομένων Φακέλου
- B1. Πρόταση Ακαδημαϊκής Πιστοποίησης του ΠΠΣ του Ιδρύματος
- B2. Αιτιολογημένη εισηγητική έκθεση
- B3. επικαιροποιημένο Στρατηγικό Σχέδιο του Ιδρύματος
- B4. Μελέτες σκοπιμότητας και βιωσιμότητας
- B5. Επιχειρησιακό σχέδιο τετραετίας της ακαδημαϊκής μονάδας και του Προγράμματος Σπουδών
- B6. Αναθεωρημένη Πολιτική Ποιότητας του Ιδρύματος
- B7. Πολιτική Ποιότητας της ακαδημαϊκής μονάδας
- B8. Στοχοθεσία Ποιότητας του Ιδρύματος
- B9. Στοχοθεσία Ποιότητας της ακαδημαϊκής μονάδας για το ΠΠΣ
- B10. Απόφαση Συγκλήτου για την ίδρυση του ΠΠΣ.
- B11. Οδηγός Σπουδών του τρέχοντος ακαδ. έτους

- B12. Περιγράμματα μαθημάτων
- B13. Κατάλογος των μαθημάτων
- B14. Ονομαστικός κατάλογος διδακτικού προσωπικού
- B15. Αποτελέσματα εσωτερικής αξιολόγησης του ΠΠΣ
- B16. Υπόδειγμα ερωτηματολογίου για την αξιολόγηση μαθήματος και διδάσκοντα από τους φοιτητές.
- B17. Κανονισμός λειτουργίας μηχανισμού διαχείρισης παραπόνων και ενστάσεων φοιτητών
- B18. Κανονισμός λειτουργίας θεσμού ακαδημαϊκού συμβούλου
- B19. Εσωτερικός κανονισμός λειτουργίας του νέου Προγράμματος Σπουδών.
- B20. Κανονισμός σπουδών, πρακτικής άσκησης, κινητικότητας, εκπόνησης εργασιών
- B21. Υπόδειγμα Παραρτήματος Διπλώματος
- B22. Βεβαίωση του Προέδρου της ακαδημαϊκής μονάδας

- B23. Συνοπτική αναφορά των επιδόσεων του διδακτικού προσωπικού σε επιστημονικό/ερευνητικό/διδακτικό έργο
- B24. Αναφορά του ΟΠΕΣΠ σε επίπεδο Ιδρύματος, Τμήματος και νέου Προγράμματος Σπουδών
- B25. Έκθεση προόδου για τα αποτελέσματα από την αξιοποίηση των συστάσεων της εξωτερικής αξιολόγησης
- B26. Λοιπό Υλικό Τεκμηρίωσης
- B27. Πρόσθετοι όροι
- B28. Κανονισμός Σπουδών του προϋπάρχοντος ΠΠΣ
- B29. Υπόδειγμα Πτυχίου του προϋπάρχοντος ΠΠΣ.
- B30. Υπόδειγμα Παραρτήματος Διπλώματος του προϋπάρχοντος ΠΠΣ.
- B31. Ονομαστικός κατάλογος με τους διδάσκοντες του προϋπάρχοντος
- B32. Έκθεση της ΜΟΔΙΠ για την πορεία της μετάβασης



ΠΡΟΣΚΛΗΣΗ
ΓΙΑ ΤΗΝ ΥΠΟΒΟΛΗ
ΠΡΟΤΑΣΕΩΝ
ΠΙΣΤΟΠΟΙΗΣΗΣ

Πρότυπο Πιστοποίησης Ποιότητας ΕΣΔΠ

Ευθύνη ΜΟΔΙΠ



B0. Πίνακας Περιεχομένων Φακέλου
B1. Πρόταση Ακαδημαϊκής Πιστοποίησης του ΠΠΣ του Ιδρύματος
B2. Αιτιολογημένη εισηγητική έκθεση
B3. Επικαιροποιημένο Στρατηγικό Σχέδιο του Ιδρύματος
B4. Μελέτες σκοπιμότητας και βιωσιμότητας
B5. Επιχειρησιακό σχέδιο τετραετίας της ακαδημαϊκής μονάδας και του Προγράμματος Σπουδών
B6. Αναθεωρημένη Πολιτική Ποιότητας του Ιδρύματος
B7. Πολιτική Ποιότητας της ακαδημαϊκής μονάδας
B8. Στοχοθεσία Ποιότητας του Ιδρύματος
B9. Στοχοθεσία Ποιότητας της ακαδημαϊκής μονάδας για το ΠΠΣ
B10. Απόφαση Συγκλήτου για την ίδρυση του ΠΠΣ.
B11. Οδηγός Σπουδών του τρέχοντος ακαδ. έτους

B12. Περιγράμματα μαθημάτων
B13. Κατάλογος των μαθημάτων
B14. Ονομαστικός κατάλογος διδακτικού προσωπικού
B15. Αποτελέσματα εσωτερικής αξιολόγησης του ΠΠΣ
B16. Υπόδειγμα ερωτηματολογίου για την αξιολόγηση μαθήματος και διδάσκοντα από τους φοιτητές.
B17. Κανονισμός λειτουργίας μηχανισμού διαχείρισης παραπόνων και ενστάσεων φοιτητών
B18. Κανονισμός λειτουργίας θεσμού ακαδημαϊκού συμβούλου
B19. Εσωτερικός κανονισμός λειτουργίας του νέου Προγράμματος Σπουδών.
B20. Κανονισμός σπουδών, πρακτικής άσκησης, κινητικότητας, εκπόνησης εργασιών
B21. Υπόδειγμα Παραρτήματος Διπλώματος
B22. Βεβαίωση του Προέδρου της ακαδημαϊκής μονάδας

B23. Συνοπτική αναφορά των επιδόσεων του διδακτικού προσωπικού σε επιστημονικό/ερευνητικό/διδακτικό έργο
B24. Αναφορά του ΟΠΕΣΠ σε επίπεδο Ιδρύματος, Τμήματος και νέου Προγράμματος Σπουδών
B25. Έκθεση προόδου για τα αποτελέσματα από την αξιοποίηση των συστάσεων της εξωτερικής αξιολόγησης
B26. Λοιπό Υλικό Τεκμηρίωσης
B27. Πρόσθετοι όροι
B28. Κανονισμός Σπουδών του προϋπάρχοντος ΠΠΣ
B29. Υπόδειγμα Πτυχίου του προϋπάρχοντος ΠΠΣ.
B30. Υπόδειγμα Παραρτήματος Διπλώματος του προϋπάρχοντος ΠΠΣ.
B31. Ονομαστικός κατάλογος με τους διδάσκοντες του προϋπάρχοντος
B32. Έκθεση της ΜΟΔΙΠ για την πορεία της μετάβασης

Πρότυπο Πιστοποίησης Ποιότητας ΠΠΣ

Μετάβαση Προγραμμάτων Σπουδών

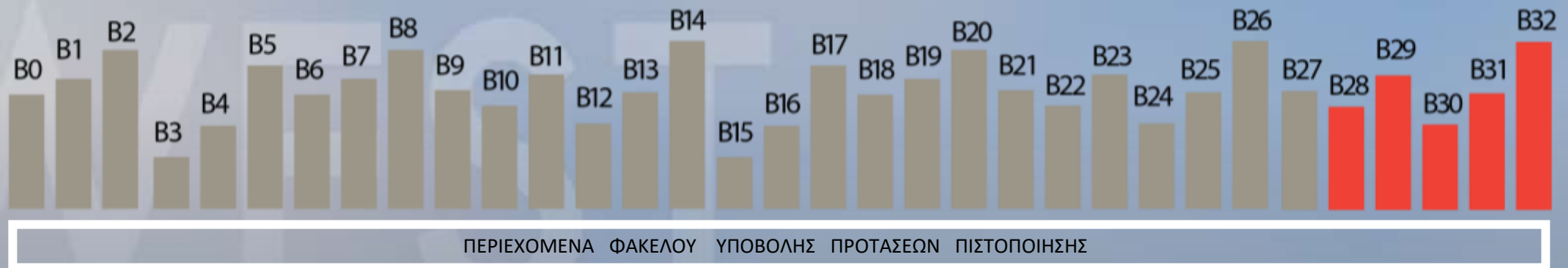

B0. Πίνακας Περιεχομένων Φακέλου
B1. Πρόταση Ακαδημαϊκής Πιστοποίησης του ΠΠΣ του Ιδρύματος
B2. Αιτιολογημένη εισηγητική έκθεση
B3. Επικαιροποιημένο Στρατηγικό Σχέδιο του Ιδρύματος
B4. Μελέτες σκοπιμότητας και βιωσιμότητας
B5. Επιχειρησιακό σχέδιο τετραετίας της ακαδημαϊκής μονάδας και του Προγράμματος Σπουδών
B6. Αναθεωρημένη Πολιτική Ποιότητας του Ιδρύματος
B7. Πολιτική Ποιότητας της ακαδημαϊκής μονάδας
B8. Στοχοθεσία Ποιότητας του Ιδρύματος
B9. Στοχοθεσία Ποιότητας της ακαδημαϊκής μονάδας για το ΠΠΣ
B10. Απόφαση Συγκλήτου για την ίδρυση του ΠΠΣ.
B11. Οδηγός Σπουδών του τρέχοντος ακαδ. έτους

B12. Περιγράμματα μαθημάτων
B13. Κατάλογος των μαθημάτων
B14. Ονομαστικός κατάλογος διδακτικού προσωπικού
B15. Αποτελέσματα εσωτερικής αξιολόγησης του ΠΠΣ
B16. Υπόδειγμα ερωτηματολογίου για την αξιολόγηση μαθήματος και διδάσκοντα από τους φοιτητές.
B17. Κανονισμός λειτουργίας μηχανισμού διαχείρισης παραπόνων και ενστάσεων φοιτητών
B18. Κανονισμός λειτουργίας θεσμού ακαδημαϊκού συμβούλου
B19. Εσωτερικός κανονισμός λειτουργίας του νέου Προγράμματος Σπουδών.
B20. Κανονισμός σπουδών, πρακτικής άσκησης, κινητικότητας, εκπόνησης εργασιών
B21. Υπόδειγμα Παραρτήματος Διπλώματος
B22. Βεβαίωση του Προέδρου της ακαδημαϊκής μονάδας

B23. Συνοπτική αναφορά των επιδόσεων του διδακτικού προσωπικού σε επιστημονικό/ερευνητικό/διδακτικό έργο
B24. Αναφορά του ΟΠΕΣΠ σε επίπεδο Ιδρύματος, Τμήματος και νέου Προγράμματος Σπουδών
B25. Έκθεση προόδου για τα αποτελέσματα από την αξιοποίηση των συστάσεων της εξωτερικής αξιολόγησης
B26. Λοιπό Υλικό Τεκμηρίωσης
B27. Πρόσθετοι όροι
B28. Κανονισμός Σπουδών του προϋπάρχοντος ΠΠΣ
B29. Υπόδειγμα Πτυχίου του προϋπάρχοντος ΠΠΣ.
B30. Υπόδειγμα Παραρτήματος Διπλώματος του προϋπάρχοντος ΠΠΣ.
B31. Ονομαστικός κατάλογος με τους διδάσκοντες του προϋπάρχοντος
B32. Έκθεση της ΜΟΔΙΠ για την πορεία της μετάβασης

Περιεχόμενα Φακέλου Υποβολής Προτάσεων Πιστοποίησης

Ευθύνη Τμήματος



ΠΕΡΙΕΧΟΜΕΝΑ ΦΑΚΕΛΟΥ ΥΠΟΒΟΛΗΣ ΠΡΟΤΑΣΕΩΝ ΠΙΣΤΟΠΟΙΗΣΗΣ

B0. Πίνακας Περιεχομένων Φακέλου
B1. Πρόταση Ακαδημαϊκής Πιστοποίησης του ΠΠΣ του Ιδρύματος
B2. Αιτιολογημένη εισηγητική έκθεση
B3. Επικαιροποιημένο Στρατηγικό Σχέδιο του Ιδρύματος
B4. Μελέτες σκοπιμότητας και βιωσιμότητας
B5. Επιχειρησιακό σχέδιο τετραετίας της ακαδημαϊκής μονάδας και του Προγράμματος Σπουδών
B6. Αναθεωρημένη Πολιτική Ποιότητας του Ιδρύματος
B7. Πολιτική Ποιότητας της ακαδημαϊκής μονάδας
B8. Στοχοθεσία Ποιότητας του Ιδρύματος
B9. Στοχοθεσία Ποιότητας της ακαδημαϊκής μονάδας για το ΠΠΣ
B10. Απόφαση Συγκλήτου για την ίδρυση του ΠΠΣ
B11. Οδηγός Σπουδών του τρέχοντος ακαδ. έτους

B12. Περιγράμματα μαθημάτων
B13. Κατάλογος των μαθημάτων
B14. Ονομαστικός κατάλογος διδακτικού προσωπικού
B15. Αποτελέσματα εσωτερικής αξιολόγησης του ΠΠΣ
B16. Υπόδειγμα ερωτηματολογίου για την αξιολόγηση μαθήματος και διδάσκοντα από τους φοιτητές.
B17. Κανονισμός λειτουργίας μηχανισμού διαχείρισης παραπόνων και ενστάσεων φοιτητών
B18. Κανονισμός λειτουργίας θεσμού ακαδημαϊκού συμβούλου
B19. Εσωτερικός κανονισμός λειτουργίας του νέου Προγράμματος Σπουδών.
B20. Κανονισμός σπουδών, πρακτικής άσκησης, κινητικότητας, εκπόνησης εργασιών
B21. Υπόδειγμα Παραρτήματος Διπλώματος
B22. Βεβαίωση του Προέδρου της ακαδημαϊκής μονάδας

B23. Συνοπτική αναφορά των επιδόσεων του διδακτικού προσωπικού σε επιστημονικό/ερευνητικό/διδακτικό έργο
B24. Αναφορά του ΟΠΕΣΠ σε επίπεδο Ιδρύματος, Τμήματος και νέου Προγράμματος Σπουδών
B25. Έκθεση προόδου για τα αποτελέσματα από την αξιοποίηση των συστάσεων της εξωτερικής αξιολόγησης
B26. Λοιπό Υλικό Τεκμηρίωσης
B27. Πρόσθετοι όροι
B28. Κανονισμός Σπουδών του προϋπάρχοντος ΠΠΣ
B29. Υπόδειγμα Πτυχίου του προϋπάρχοντος ΠΠΣ.
B30. Υπόδειγμα Παραρτήματος Διπλώματος του προϋπάρχοντος ΠΠΣ.
B31. Ονομαστικός κατάλογος με τους διδάσκοντες του προϋπάρχοντος
B32. Έκθεση της ΜΟΔΙΠ για την πορεία της μετάβασης

Περιεχόμενα Φακέλου Υποβολής Προτάσεων Πιστοποίησης

Ευθύνη Τμήματος



B0. Πίνακας Περιεχομένων Φακέλου

B1. Πρόταση Ακαδημαϊκής Πιστοποίησης του ΠΠΣ του Ιδρύματος, σύμφωνα με το συνημμένο «Υπόδειγμα για τη σύνταξη Πρότασης Ακαδημαϊκής Πιστοποίησης Νέου Προγράμματος Προπτυχιακών Σπουδών σε λειτουργία».

B4. Μελέτες σκοπιμότητας και βιωσιμότητας για την ίδρυση και λειτουργία της νέας ακαδημαϊκής μονάδας και του νέου ΠΠΣ (αναφορά στα σημεία (γ) και (δ) της Απαίτησης 1 του Προτύπου).

B5. Επιχειρησιακό σχέδιο τετραετίας της ακαδημαϊκής μονάδας και του Προγράμματος Σπουδών (να παρουσιάζει την εσωτερική οργανωτική & λειτουργική συγκρότηση της ακ. μονάδας, τις ενότητες δραστηριοτήτων & την πρόβλεψη των βασικών μεγεθών (φοιτητές, διδακτικό & διοικητικό προσωπικό, χρηματοδότηση, υποδομές) & τη συσχέτισή τους σε συγκεκριμένη χρονική περίοδο ανά έτος με τη μορφή του 4ετούς ακαδημαϊκού, διοικητικού & οικονομικού προγραμματισμού του Τμήματος).

B7. Πολιτική Ποιότητας της ακαδημαϊκής μονάδας (κείμενο 1-2 σελίδων).

B9. Στοχοθεσία Ποιότητας της ακαδημαϊκής μονάδας για το ΠΠΣ, σύμφωνα με το επισυναπτόμενο υπόδειγμα.

B11. Οδηγός Σπουδών του τρέχοντος ακαδ. έτους (με το σύνολο των πιστωτικών μονάδων ECTS του ΠΠΣ και τα προσδοκώμενα μαθησιακά αποτελέσματα του ΠΠΣ).

B12. Περιγράμματα μαθημάτων (σύμφωνα με το υπόδειγμα της ΕΘΑΑΕ) για όλα τα μαθήματα του ΠΠΣ (σε ενιαίο αρχείο .pdf με αρίθμηση σελίδων, Πίνακα Περιεχομένων με μαθήματα και αριθμούς σελίδων για κάθε μάθημα, οργανωμένα ανά εξάμηνο σπουδών).

Περιεχόμενα Φακέλου Υποβολής Προτάσεων Πιστοποίησης

Ευθύνη Τμήματος



- B13.** Κατάλογος των μαθημάτων που αφορούν στην απόκτηση ψηφιακών δεξιοτήτων (Πίνακας με μάθημα, εξάμηνο σπουδών, ECTS).
- B14.** Ονομαστικός κατάλογος διδακτικού προσωπικού (με γνωστικά αντικείμενα, σχέση εργασίας, ανάθεση διδακτικού έργου στο ΠΠΣ και σε άλλα ΠΣ).
- B17.** Κανονισμός λειτουργίας μηχανισμού διαχείρισης παραπόνων και ενστάσεων φοιτητών.
- B18.** Κανονισμός λειτουργίας θεσμού ακαδημαϊκού συμβούλου.

- B19.** Εσωτερικός κανονισμός λειτουργίας του νέου Προγράμματος Σπουδών.
- B20.** Κανονισμός σπουδών, πρακτικής άσκησης, κινητικότητας, εκπόνησης εργασιών.
- B22.** Βεβαίωση του Προέδρου της ακαδημαϊκής μονάδας ότι το παράρτημα διπλώματος απονέμεται ανεξαιρέτως σε όλους τους αποφοίτους μαζί με το πτυχίο ή τη βεβαίωση ολοκλήρωσης των σπουδών.
- B23.** Συνοπτική αναφορά των επιδόσεων του διδακτικού προσωπικού σε επιστημονικό -ερευνητικό και διδακτικό έργο, βάσει και διεθνών αναγνωρισμένων συστημάτων αξιολόγησης επιστημόνων (π.χ. Google Scholar, Scopus, κ.ό.).

- B27.** Πρόσθετοι όροι (αφορά ΠΠΣ που απονέμουν ενιαίο και αδιάσπαστο τίτλο σπουδών μεταπτυχιακού επιπέδου σύμφωνα με το άρθρο 46 του Ν.4485/2017). Στο Παράρτημα B27 θα πρέπει
- i) να τεκμηριώνεται ότι το σύνολο των απαιτούμενων μονάδων ECTS ανέρχεται τουλάχιστον σε 300, από τις οποίες τουλάχιστον οι 30 να αντιστοιχούν στη διπλωματική εργασία
 - ii) να περιλαμβάνεται συνδυαστικός Πίνακας με τα μαθήματα εμπάθουσας/ειδικότητας, το αντίστοιχο εξάμηνο, τις μονάδες ECTS, την ειδικότητα που παρέχουν, καθώς και το όνομα και το γνωστικό αντικείμενο του διδάσκοντα
 - iii) να περιλαμβάνεται Κανονισμός ο οποίος να ρυθμίζει θέματα εκπόνησης και αξιολόγησης της διπλωματικής εργασίας (επιβλέπων, 3μελής εξεταστική επιτροπή, διακριτό θέμα ειδικεύσεως, χρόνος εκπόνησης διάρκειας τουλάχιστον ενός εξαμήνου και αποδιδόμενες 30 μονάδες ECTS).

Περιεχόμενα Φακέλου Υποβολής Προτάσεων Πιστοποίησης

Ευθύνη ΜΟΔΙΠ

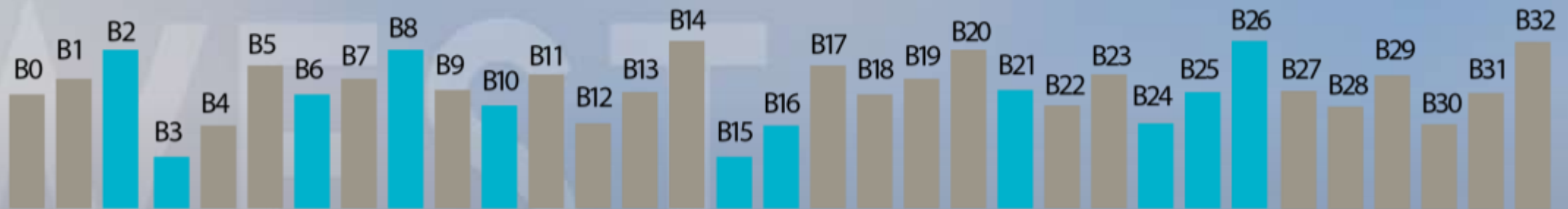

ΠΕΡΙΕΧΟΜΕΝΑ ΦΑΚΕΛΟΥ ΥΠΟΒΟΛΗΣ ΠΡΟΤΑΣΕΩΝ ΠΙΣΤΟΠΟΙΗΣΗΣ

B0. Πίνακας Περιεχομένων Φακέλου
B1. Πρόταση Ακαδημαϊκής Πιστοποίησης του ΠΠΣ του Ιδρύματος
B2. Αιτιολογημένη εισηγητική έκθεση
B3. Επικαιροποιημένο Στρατηγικό Σχέδιο του Ιδρύματος
B4. Μελέτες σκοπιμότητας και βιωσιμότητας
B5. Επιχειρησιακό σχέδιο τετραετίας της ακαδημαϊκής μονάδας και του Προγράμματος Σπουδών
B6. Αναθεωρημένη Πολιτική Ποιότητας του Ιδρύματος
B7. Πολιτική Ποιότητας της ακαδημαϊκής μονάδας
B8. Στοχοθεσία Ποιότητας του Ιδρύματος
B9. Στοχοθεσία Ποιότητας της ακαδημαϊκής μονάδας για το ΠΠΣ
B10. Απόφαση Συγκλήτου για την ίδρυση του ΠΠΣ.
B11. Οδηγός Σπουδών του τρέχοντος ακαδ. έτους

B12. Περιγράμματα μαθημάτων
B13. Κατάλογος των μαθημάτων
B14. Ονομαστικός κατάλογος διδακτικού προσωπικού
B15. Αποτελέσματα εσωτερικής αξιολόγησης του ΠΠΣ
B16. Υπόδειγμα ερωτηματολογίου για την αξιολόγηση μαθήματος και διδάσκοντα από τους φοιτητές.
B17. Κανονισμός λειτουργίας μηχανισμού διαχείρισης παραπόνων και ενστάσεων φοιτητών
B18. Κανονισμός λειτουργίας θεσμού ακαδημαϊκού συμβούλου
B19. Εσωτερικός κανονισμός λειτουργίας του νέου Προγράμματος Σπουδών.
B20. Κανονισμός σπουδών, πρακτικής άσκησης, κινητικότητας, εκπόνησης εργασιών
B21. Υπόδειγμα Παραρτήματος Διπλώματος
B22. Βεβαίωση του Προέδρου της ακαδημαϊκής μονάδας

B23. Συνοπτική αναφορά των επιδόσεων του διδακτικού προσωπικού σε επιστημονικό/ερευνητικό/διδακτικό έργο
B24. Αναφορά του ΟΠΕΣΠ σε επίπεδο Ιδρύματος, Τμήματος και νέου Προγράμματος Σπουδών
B25. Έκθεση προόδου για τα αποτελέσματα από την αξιοποίηση των συστάσεων της εξωτερικής αξιολόγησης
B26. Λοιπό Υλικό Τεκμηρίωσης
B27. Πρόσθετοι όροι
B28. Κανονισμός Σπουδών του προϋπάρχοντος ΠΠΣ
B29. Υπόδειγμα Πτυχίου του προϋπάρχοντος ΠΠΣ.
B30. Υπόδειγμα Παραρτήματος Διπλώματος του προϋπάρχοντος ΠΠΣ.
B31. Ονομαστικός κατάλογος με τους διδάσκοντες του προϋπάρχοντος
B32. Έκθεση της ΜΟΔΙΠ για την πορεία της μετάβασης

Περιεχόμενα Φακέλου Υποβολής Προτάσεων Πιστοποίησης

Ευθύνη ΜΟΔΙΠ

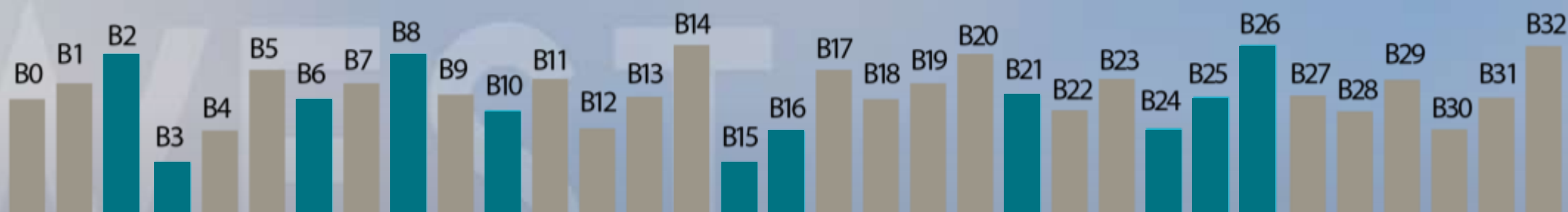

B2. Αιτιολογημένη εισηγητική έκθεση της ΜΟΔΙΠ, η οποία θα αναφέρεται στα σημεία (α) έως (ζ) της Απαιτήσης 1 του Προτύπου με την απαιτούμενη τεκμηρίωση (έκταση έως 5 σελίδες).

B3. Επικαιροποιημένο Στρατηγικό Σχέδιο του Ιδρύματος που θα περιλαμβάνει τη νέα ακαδημαϊκή του συγκρότηση, λόγω της λειτουργίας νέου/ων Τμημάτων (επικαιροποιημένη SWOT ανάλυση σε επίπεδο Ιδρύματος).

B6. Αναθεωρημένη Πολιτική Ποιότητας του Ιδρύματος.

B8. Στοχοθεσία Ποιότητας του Ιδρύματος.

B10. Απόφαση Συγκλήτου για την ίδρυση του ΠΠΣ.

B15. Αποτελέσματα εσωτερικής αξιολόγησης του ΠΠΣ από τη ΜΟΔΙΠ (πρακτικό ΜΟΔΙΠ με κατάσταση ευρημάτων και ενδεχόμενες προτεινόμενες προληπτικές/ διορθωτικές ενέργειες).

B16. Υπόδειγμα ερωτηματολογίου για την αξιολόγηση μαθήματος και διδάσκοντα από τους φοιτητές.

B21. Υπόδειγμα Παραρτήματος Διπλώματος στην ελληνική και στην αγγλική γλώσσα.

B24. Αναφορά του ΟΠΕΣΠ σε επίπεδο Ιδρύματος, Τμήματος και νέου Προγράμματος Σπουδών για όλα τα προηγούμενα ακαδημαϊκά έτη.

B25. Έκθεση προόδου για τα αποτελέσματα από την αξιοποίηση των συστάσεων της εξωτερικής αξιολόγησης του Ιδρύματος και της έκθεσης πιστοποίησης του ΕΣΔΠ.

B26. Λοιπό Υλικό Τεκμηρίωσης (με σήμανση B26.1, B26.2, κτλ).

Περιεχόμενα Φακέλου Υποβολής Προτάσεων Πιστοποίησης

Μετάβαση Προγραμμάτων Σπουδών



ΠΕΡΙΕΧΟΜΕΝΑ ΦΑΚΕΛΟΥ ΥΠΟΒΟΛΗΣ ΠΡΟΤΑΣΕΩΝ ΠΙΣΤΟΠΟΙΗΣΗΣ

B0. Πίνακας Περιεχομένων Φακέλου
B1. Πρόταση Ακαδημαϊκής Πιστοποίησης του ΠΠΣ του Ιδρύματος
B2. Αιτιολογημένη εισηγητική έκθεση
B3. Επικαιροποιημένο Στρατηγικό Σχέδιο του Ιδρύματος
B4. Μελέτες σκοπιμότητας και βιωσιμότητας
B5. Επιχειρησιακό σχέδιο τετραετίας της ακαδημαϊκής μονάδας και του Προγράμματος Σπουδών
B6. Αναθεωρημένη Πολιτική Ποιότητας του Ιδρύματος
B7. Πολιτική Ποιότητας της ακαδημαϊκής μονάδας
B8. Στοχοθεσία Ποιότητας του Ιδρύματος
B9. Στοχοθεσία Ποιότητας της ακαδημαϊκής μονάδας για το ΠΠΣ
B10. Απόφαση Συγκλήτου για την ίδρυση του ΠΠΣ.
B11. Οδηγός Σπουδών του τρέχοντος ακαδ. έτους

B12. Περιγράμματα μαθημάτων
B13. Κατάλογος των μαθημάτων
B14. Ονομαστικός κατάλογος διδακτικού προσωπικού
B15. Αποτελέσματα εσωτερικής αξιολόγησης του ΠΠΣ
B16. Υπόδειγμα ερωτηματολογίου για την αξιολόγηση μαθήματος και διδάσκοντα από τους φοιτητές.
B17. Κανονισμός λειτουργίας μηχανισμού διαχείρισης παραπόνων και ενστάσεων φοιτητών
B18. Κανονισμός λειτουργίας θεσμού ακαδημαϊκού συμβούλου
B19. Εσωτερικός κανονισμός λειτουργίας του νέου Προγράμματος Σπουδών.
B20. Κανονισμός σπουδών, πρακτικής άσκησης, κινητικότητας, εκπόνησης εργασιών
B21. Υπόδειγμα Παραρτήματος Διπλώματος
B22. Βεβαίωση του Προέδρου της ακαδημαϊκής μονάδας

B23. Συνοπτική αναφορά των επιδόσεων του διδακτικού προσωπικού σε επιστημονικό/ερευνητικό/διδακτικό έργο
B24. Αναφορά του ΟΠΕΣΠ σε επίπεδο Ιδρύματος, Τμήματος και νέου Προγράμματος Σπουδών
B25. Έκθεση προόδου για τα αποτελέσματα από την αξιοποίηση των συστάσεων της εξωτερικής αξιολόγησης
B26. Λοιπό Υλικό Τεκμηρίωσης
B27. Πρόσθετοι όροι
B28. Κανονισμός Σπουδών του προϋπάρχοντος ΠΠΣ
B29. Υπόδειγμα Πτυχίου του προϋπάρχοντος ΠΠΣ.
B30. Υπόδειγμα Παραρτήματος Διπλώματος του προϋπάρχοντος ΠΠΣ.
B31. Ονομαστικός κατάλογος με τους διδάσκοντες του προϋπάρχοντος
B32. Έκθεση της ΜΟΔΙΠ για την πορεία της μετάβασης

Περιεχόμενα Φακέλου Υποβολής Προτάσεων Πιστοποίησης

Μετάβαση Προγραμμάτων Σπουδών

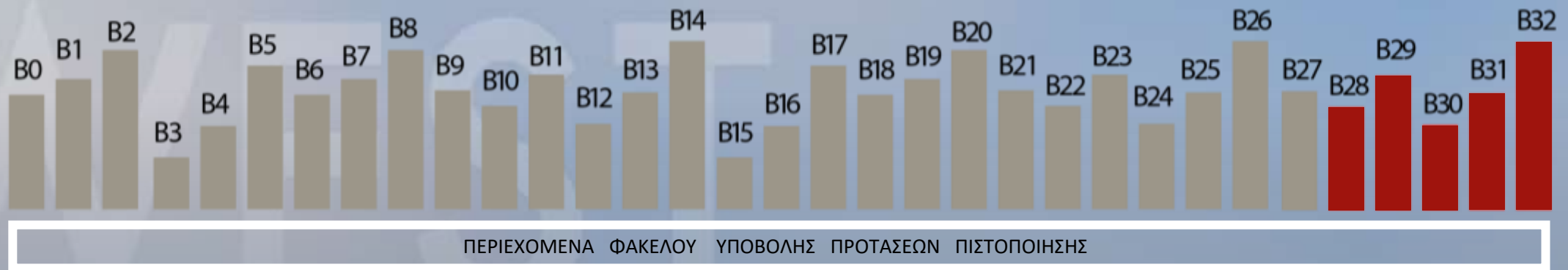

B28.* | Κανονισμός Σπουδών του προϋπάρχοντος ΠΠΣ.

B29.* | Υπόδειγμα Πτυχίου του προϋπάρχοντος ΠΠΣ.

B30.* | Υπόδειγμα Παραρτήματος Διπλώματος του προϋπάρχοντος ΠΠΣ.

B31.* | Ονομαστικός κατάλογος με τους διδάσκοντες του προϋπάρχοντος ΠΠΣ, την ιδιότητα, το γνωστικό αντικείμενο και το μάθημα που διδάσκουν/εξετάζουν.

B32.* | Έκθεση της ΜΟΔΙΠ για την πορεία της μετάβασης και τον βαθμό ολοκλήρωσης του προϋπάρχοντος ΠΠΣ. Στην περίπτωση ΠΠΣ πρώην ΤΕΙ, η έκθεση πρέπει να περιλαμβάνει ειδική αναφορά στον τρόπο υλοποίησης της πρακτικής άσκησης.

***** Εφαρμόζεται στις περιπτώσεις που το Τμήμα υλοποιεί, πέραν του νέου ΠΠΣ, και προϋπάρχοντα ΠΠΣ από Τμήματα πρώην ΤΕΙ ή από Τμήματα που συγχωνεύθηκαν/μετονομάστηκαν/καταργήθηκαν.



Χρονοδιάγραμμα υλοποίησης δράσεων **Αξιολόγησης - Πιστοποίησης**



Διαδικασία Πιστοποίησης

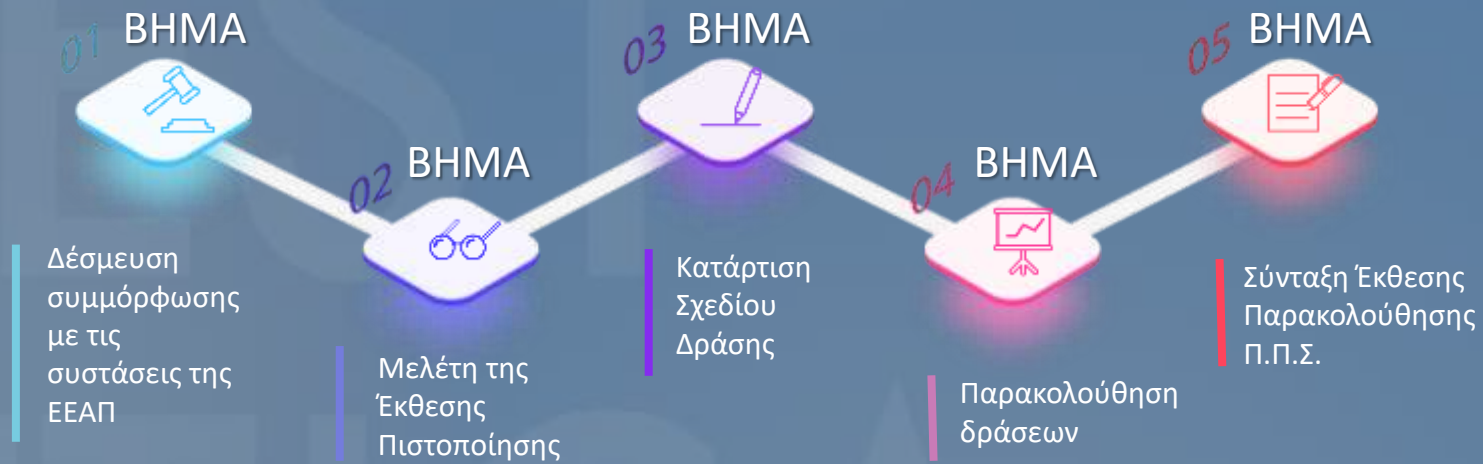



ΠΑΝΕΠΙΣΤΗΜΙΟ
ΔΥΤΙΚΗΣ ΑΤΤΙΚΗΣ
UNIVERSITY OF WEST ATTICA

Μονάδα
Διασφάλισης
ΜΟΔΙΠ Ποιότητας



Σας ευχαριστούμε

Ευσταδία Παπαγεωργίου
Καθηγήτρια

Αντιπρύτανης Ακαδημαϊκών
Υποθέσεων & Φοιτητικής Μέριμνας
Πρόεδρος ΜΟΔΙΠ ΠαΔΑ
Πανεπιστήμιο Δυτικής Αττικής

