

Διαδικασίες Αξιολόγησης & Πιστοποίησης ΠΠΣ 2021



Ευσταθία Παπαγεωργίου
Καθηγήτρια

Αντιπρύτανης Ακαδημαϊκών Υποθέσεων & Φοιτητικής
Μέρμνας

Πρόεδρος ΜΟΔΙΠ



ΠΑΝΕΠΙΣΤΗΜΙΟ
ΔΥΤΙΚΗΣ ΑΤΤΙΚΗΣ
UNIVERSITY OF WEST ATTICA





Περιεχόμενα

1. Αξιολόγηση Vs Πιστοποίηση
2. Φάκελος Πιστοποίησης Ποιότητας ΠΠΣ
3. Φάκελος Πιστοποίησης Ποιότητας ΠΠΣ - Απαιτήση Β1
4. Φάκελος Πιστοποίησης Ποιότητας ΠΠΣ - Απαιτήση Β9
5. Φάκελος Πιστοποίησης Ποιότητας ΠΠΣ - Απαιτήση Β24
6. Χρονοδιάγραμμα υλοποίησης δράσεων (Αξιολόγησης – Πιστοποίησης)



1. Αξιολόγηση Vs Πιστοποίηση



Ακαδημαϊκή Πιστοποίηση

Η Πιστοποίηση είναι Διαδικασία Διασφάλισης Ποιότητας βασισμένη σε

Συγκεκριμένα, προκαθορισμένα και διεθνώς αποδεκτά δημοσιοποιημένα ποσοτικά και ποιοτικά κριτήρια και δείκτες



Εναρμονισμένα με τις Αρχές και Κατευθυντήριες Οδηγίες για τη Διασφάλιση Ποιότητας στον ΕΧΑΕ



Η Ακαδημαϊκή Πιστοποίηση αφορά

- A. Εσωτερικά Συστήματα Διασφάλισης Ποιότητας (ΕΣΔΠ) των Ιδρυμάτων
- B. Προγράμματα Σπουδών της Ανώτατης Εκπαίδευσης και των τριών κύκλων

Σκοποί της Πιστοποίησης

- Η παροχή διαβεβαίωσης ότι:
 - A) το Ίδρυμα μέσω της εσωτερικής Διασφάλισης Ποιότητας πραγματοποιεί συνεχή βελτίωση,
 - B) τα Προγράμματα Σπουδών του Ιδρύματος ανταποκρίνονται στα ελάχιστα κριτήρια ποιότητας που περιλαμβάνονται στο Πρότυπο της ΕΘΑΑΕ και τις κατευθυντήριες αρχές του ΕΧΑΕ.
- Η προώθηση της δημόσιας λογοδοσίας και διαφάνειας



Σύγκριση Πιστοποίησης και Αξιολόγησης

1. Αξιολόγηση Vs Πιστοποίηση

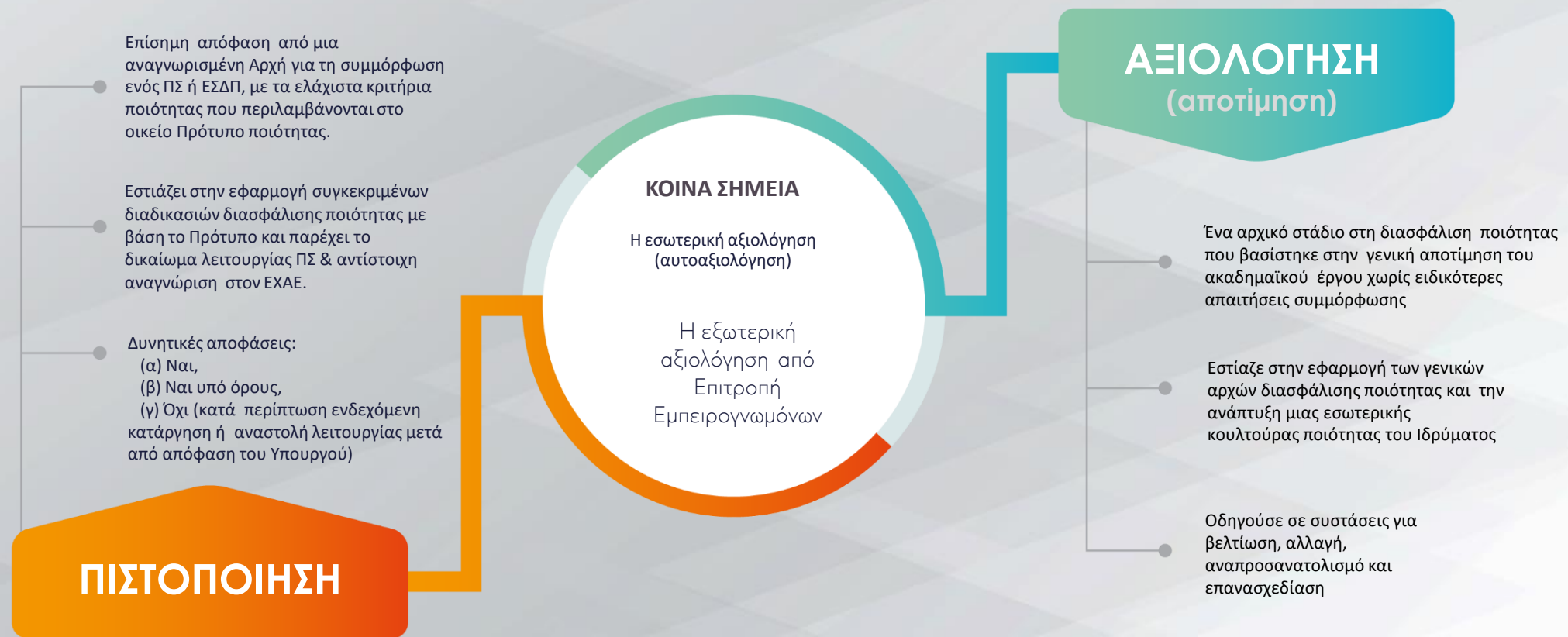

Πρόταση Πιστοποίησης του ΕΣΔΠ Πα.Δ.Α



1. Πολιτική του Ιδρύματος για τη Διασφάλιση Ποιότητας	<ol style="list-style-type: none"> 1. Αναφορά – Τεκμηρίωση της Πολιτικής Ποιότητας του Ιδρύματος (Π4) 2. Σύνδεση της Πολιτικής Ποιότητας με της στρατηγική του Ιδρύματος 3. Επικοινωνηση της Πολιτικής Ποιότητας
2. Διάθεση & Διαχείριση των αναγκαίων Πόρων	<ol style="list-style-type: none"> 1. Κανόνες διάθεσης & διαχείρισης των πόρων (κονδύλια- υποδομές & υπηρεσίες- ΑΔ) 2. Σύστημα παρακολούθησης υποδομών & τεχνολογικών υπηρεσιών 3. Επιλογή- επιμόρφωση-αξιολόγηση ΑΔ (ειδική αναφορά: ΜΟΔΙΠ)
3. Θέσπιση Στόχων Διασφάλισης της Ποιότητας	<ol style="list-style-type: none"> 1. Προγραμματισμός στόχων (χρονοδιάγραμμα- δείκτες- υπεύθυνοι υλοποίησης) (Π5) 2. Παρακολούθηση προόδου 3. Στρατηγικός & Επιχειρηματικός Προγραμματισμός Ιδρύματος (Π6)
4. Δομή, Οργάνωση & Λειτουργία του ΕΣΔΠ	<ol style="list-style-type: none"> 1. ΦΕΚ ΕΣΔΠ (Π1) 2. Εγχειρίδιο Ποιότητας ΕΣΔΠ (Π2) 3. Ιστορική ανασκόπηση της ΜΟΔΙΠ: επιτεύγματα & αδυναμίες 4. Ανταπόκριση στις συστάσεις της Ιδρυματικής αξιολόγησης
5. Εσωτερική Αξιολόγηση (των ακαδημαϊκών & διοικητικών μονάδων)*	<ol style="list-style-type: none"> 1. Τρόπος διενέργειας της ετήσιας αξιολόγησης των ακαδημαϊκών / διοικητικών μονάδων (Παραπομπή στο Εγχειρίδιο Ποιότητας ΕΣΔΠ (Π2) -Αναφορά και σχολιασμός της σχετικής διεργασίας) 2. Περιγραφή της διαδικασίας επανεκτίμησης - βελτίωσης του ΕΣΔΠ 3. Ετήσια αναφορά ΕΣΔΠ: συντελεστές, πηγές άντλησης πληροφοριών, συζήτηση στα όργανα 4. Δυσκολίες κατά τη διενέργεια της εσωτερικής αξιολόγησης* – προτάσεις βελτίωσης 5. Συμπεράσματα από την εσωτερική αξιολόγηση*. Προτάσεις βελτίωσης λειτουργιών.
6. Συλλογή Δεδομένων Ποιότητας: μέτρηση, ανάλυση & βελτίωση	<ol style="list-style-type: none"> 1. Πηγές άντλησης δεδομένων ποιότητας 2. Υπάρχει ειδικό Πληρ. Συστ.; (% επικάλυψης με ΟΠΕΣΠ;) 3. Επίκειται ανάπτυξη της πληροφοριακής υποδομής; 4. Αναφορά στους δείκτες που εξαγονται και τη σύνδεσή τους με τους στόχους ποιότητας του ΕΣΔΠ 5. Πραγματοποιούνται τακτικά έρευνες μέτρησης ικανοποίησης προς τα ενδιαφερόμενα μέρη; 6. Ανάλυση μετρήσεων, αξιοποίηση αποτελεσμάτων (π.χ λήψη αποφάσεων, benchmarking)
7. Δημοσιοποίηση Πληροφοριών	<ol style="list-style-type: none"> 1. Πληροφορίες ιστοσελίδας: είδος- περιεχόμενο, πηγές, επικαιροποίηση, αξιολόγηση επάρκειας, web apps, ΑΔ υποστήριξης.
8. Εξωτερική Αξιολόγηση & Πιστοποίηση του ΕΣΔΠ	<ol style="list-style-type: none"> 1. Έκθεση Προόδου κατόπιν της τελευταίας Εξωτερικής Αξιολόγησης





2. Φάκελος Πιστοποίησης Ποιότητας ΠΠΣ



Πρότυπο Πιστοποίησης Ποιότητας ΠΠΣ



- B0. Πίνακας Περιεχομένων Φακέλου
- B1. Πρόταση Ακαδημαϊκής Πιστοποίησης του ΠΠΣ του Ιδρύματος
- B2. Αιτιολογημένη εισηγητική έκθεση
- B3. Επικαιροποιημένο Στρατηγικό Σχέδιο του Ιδρύματος
- B4. Μελέτες σκοπιμότητας και βιωσιμότητας
- B5. Επιχειρησιακό σχέδιο τετραετίας της ακαδημαϊκής μονάδας και του Προγράμματος Σπουδών
- B6. Αναθεωρημένη Πολιτική Ποιότητας του Ιδρύματος
- B7. Πολιτική Ποιότητας της ακαδημαϊκής μονάδας
- B8. Στοχοθεσία Ποιότητας του Ιδρύματος
- B9. Στοχοθεσία Ποιότητας της ακαδημαϊκής μονάδας για το ΠΠΣ
- B10. Απόφαση Συγκλήτου για την ίδρυση του ΠΠΣ.
- B11. Οδηγός Σπουδών του τρέχοντος ακαδ. έτους

- B12. Περιγράμματα μαθημάτων
- B13. Κατάλογος των μαθημάτων
- B14. Ονομαστικός κατάλογος διδακτικού προσωπικού
- B15. Αποτελέσματα εσωτερικής αξιολόγησης του ΠΠΣ
- B16. Υπόδειγμα ερωτηματολογίου για την αξιολόγηση μαθήματος και διδάσκοντα από τους φοιτητές.
- B17. Κανονισμός λειτουργίας μηχανισμού διαχείρισης παραπόνων και ενστάσεων φοιτητών
- B18. Κανονισμός λειτουργίας θεσμού ακαδημαϊκού συμβούλου
- B19. Εσωτερικός κανονισμός λειτουργίας του νέου Προγράμματος Σπουδών.
- B20. Κανονισμός σπουδών, πρακτικής άσκησης, κινητικότητας, εκπόνησης εργασιών
- B21. Υπόδειγμα Παραρτήματος Διπλώματος
- B22. Βεβαίωση του Προέδρου της ακαδημαϊκής μονάδας

- B23. Συνοπτική αναφορά των επιδόσεων του διδακτικού προσωπικού σε επιστημονικό/ερευνητικό/διδακτικό έργο
- B24. Αναφορά του ΟΠΕΣΠ σε επίπεδο Ιδρύματος, Τμήματος και νέου Προγράμματος Σπουδών
- B25. Έκθεση προόδου για τα αποτελέσματα από την αξιοποίηση των συστάσεων της εξωτερικής αξιολόγησης
- B26. Λοιπό Υλικό Τεκμηρίωσης
- B27. Πρόσθετοι όροι
- B28. Κανονισμός Σπουδών του προϋπάρχοντος ΠΠΣ
- B29. Υπόδειγμα Πτυχίου του προϋπάρχοντος ΠΠΣ.
- B30. Υπόδειγμα Παραρτήματος Διπλώματος του προϋπάρχοντος ΠΠΣ.
- B31. Ονομαστικός κατάλογος με τους διδάσκοντες του προϋπάρχοντος
- B32. Έκθεση της ΜΟΔΙΠ για την πορεία της μετάβασης



ΠΡΟΣΚΛΗΣΗ
ΓΙΑ ΤΗΝ ΥΠΟΒΟΛΗ
ΠΡΟΤΑΣΕΩΝ
ΠΙΣΤΟΠΟΙΗΣΗΣ

Πρότυπο Πιστοποίησης Ποιότητας ΠΠΣ

Ευθύνη Τμήματος



- B0. Πίνακας Περιεχομένων Φακέλου
- B1. Πρόταση Ακαδημαϊκής Πιστοποίησης του ΠΠΣ του Ιδρύματος
- B2. Αιτιολογημένη εισηγητική έκθεση
- B3. επικαιροποιημένο Στρατηγικό Σχέδιο του Ιδρύματος
- B4. Μελέτες σκοπιμότητας και βιωσιμότητας
- B5. Επιχειρησιακό σχέδιο τετραετίας της ακαδημαϊκής μονάδας και του Προγράμματος Σπουδών
- B6. Αναθεωρημένη Πολιτική Ποιότητας του Ιδρύματος
- B7. Πολιτική Ποιότητας της ακαδημαϊκής μονάδας
- B8. Στοχοθεσία Ποιότητας του Ιδρύματος
- B9. Στοχοθεσία Ποιότητας της ακαδημαϊκής μονάδας για το ΠΠΣ
- B10. Απόφαση Συγκλήτου για την ίδρυση του ΠΠΣ.
- B11. Οδηγός Σπουδών του τρέχοντος ακαδ. έτους

- B12. Περιγράμματα μαθημάτων
- B13. Κατάλογος των μαθημάτων
- B14. Ονομαστικός κατάλογος διδακτικού προσωπικού
- B15. Αποτελέσματα εσωτερικής αξιολόγησης του ΠΠΣ
- B16. Υπόδειγμα ερωτηματολογίου για την αξιολόγηση μαθήματος και διδάσκοντα από τους φοιτητές.
- B17. Κανονισμός λειτουργίας μηχανισμού διαχείρισης παραπόνων και ενστάσεων φοιτητών
- B18. Κανονισμός λειτουργίας θεσμού ακαδημαϊκού συμβούλου
- B19. Εσωτερικός κανονισμός λειτουργίας του νέου Προγράμματος Σπουδών.
- B20. Κανονισμός σπουδών, πρακτικής άσκησης, κινητικότητας, εκπόνησης εργασιών
- B21. Υπόδειγμα Παραρτήματος Διπλώματος
- B22. Βεβαίωση του Προέδρου της ακαδημαϊκής μονάδας

- B23. Συνοπτική αναφορά των επιδόσεων του διδακτικού προσωπικού σε επιστημονικό/ερευνητικό/διδακτικό έργο
- B24. Αναφορά του ΟΠΕΣΠ σε επίπεδο Ιδρύματος, Τμήματος και νέου Προγράμματος Σπουδών
- B25. Έκθεση προόδου για τα αποτελέσματα από την αξιοποίηση των συστάσεων της εξωτερικής αξιολόγησης
- B26. Λοιπό Υλικό Τεκμηρίωσης
- B27. Πρόσθετοι όροι
- B28. Κανονισμός Σπουδών του προϋπάρχοντος ΠΠΣ
- B29. Υπόδειγμα Πτυχίου του προϋπάρχοντος ΠΠΣ.
- B30. Υπόδειγμα Παραρτήματος Διπλώματος του προϋπάρχοντος ΠΠΣ.
- B31. Ονομαστικός κατάλογος με τους διδάσκοντες του προϋπάρχοντος
- B32. Έκθεση της ΜΟΔΙΠ για την πορεία της μετάβασης



ΠΡΟΣΚΛΗΣΗ
ΓΙΑ ΤΗΝ ΥΠΟΒΟΛΗ
ΠΡΟΤΑΣΕΩΝ
ΠΙΣΤΟΠΟΙΗΣΗΣ

2. Φάκελος Πιστοποίησης Ποιότητας ΠΠΣ

Πρότυπο Πιστοποίησης Ποιότητας ΕΣΔΠ

Ευθύνη ΜΟΔΙΠ

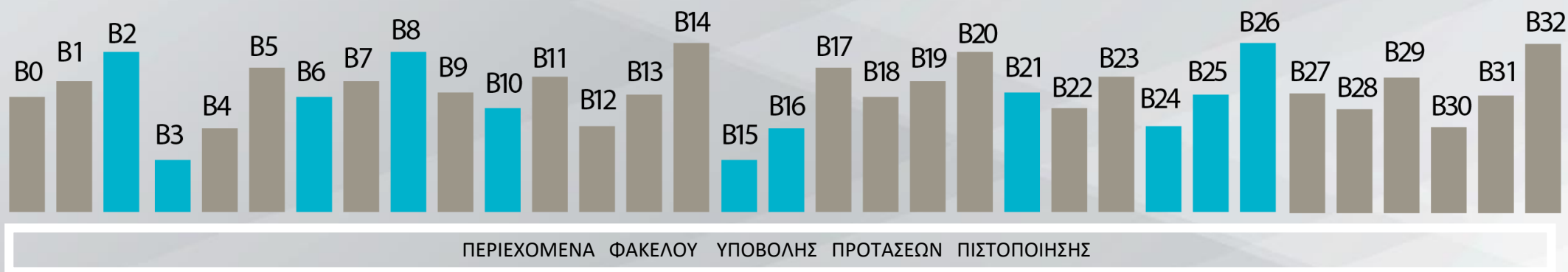

- B0. Πίνακας Περιεχομένων Φακέλου
- B1. Πρόταση Ακαδημαϊκής Πιστοποίησης του ΠΠΣ του Ιδρύματος
- B2. Αιτιολογημένη εισηγητική έκθεση
- B3. Επικαιροποιημένο Στρατηγικό Σχέδιο του Ιδρύματος
- B4. Μελέτες σκοπιμότητας και βιωσιμότητας
- B5. Επιχειρησιακό σχέδιο τετραετίας της ακαδημαϊκής μονάδας και του Προγράμματος Σπουδών
- B6. Αναθεωρημένη Πολιτική Ποιότητας του Ιδρύματος
- B7. Πολιτική Ποιότητας της ακαδημαϊκής μονάδας
- B8. Στοχοθεσία Ποιότητας του Ιδρύματος
- B9. Στοχοθεσία Ποιότητας της ακαδημαϊκής μονάδας για το ΠΠΣ
- B10. Απόφαση Συγκλήτου για την ίδρυση του ΠΠΣ.
- B11. Οδηγός Σπουδών του τρέχοντος και επόμενου έτους

- B12. Περιγράμματα μαθημάτων
- B13. Κατάλογος των μαθημάτων
- B14. Ονομαστικός κατάλογος διδακτικού προσωπικού
- B15. Αποτελέσματα εσωτερικής αξιολόγησης του ΠΠΣ
- B16. Υπόδειγμα ερωτηματολογίου για την αξιολόγηση μαθήματος και διδάσκοντα από τους φοιτητές.
- B17. Κανονισμός λειτουργίας μηχανισμού διαχείρισης παραπόνων και ενστάσεων φοιτητών
- B18. Κανονισμός λειτουργίας θεσμού ακαδημαϊκού συμβούλου
- B19. Εσωτερικός κανονισμός λειτουργίας του νέου Προγράμματος Σπουδών.
- B20. Κανονισμός σπουδών, πρακτικής άσκησης, κινητικότητας, εκπόνησης εργασιών
- B21. Υπόδειγμα Παραρτήματος Διπλώματος
- B22. Βεβαίωση του Προέδρου της ακαδημαϊκής μονάδας

- B23. Συνοπτική αναφορά των επιδόσεων του διδακτικού προσωπικού σε επιστημονικό/ερευνητικό/διδακτικό έργο
- B24. Αναφορά του ΟΠΕΣΠ σε επίπεδο Ιδρύματος, Τμήματος και νέου Προγράμματος Σπουδών
- B25. Έκθεση προόδου για τα αποτελέσματα από την αξιοποίηση των συστάσεων της εξωτερικής αξιολόγησης
- B26. Λοιπό Υλικό Τεκμηρίωσης
- B27. Πρόσθετοι όροι
- B28. Κανονισμός Σπουδών του προϋπάρχοντος ΠΠΣ
- B29. Υπόδειγμα Πτυχίου του προϋπάρχοντος ΠΠΣ.
- B30. Υπόδειγμα Παραρτήματος Διπλώματος του προϋπάρχοντος ΠΠΣ.
- B31. Ονομαστικός κατάλογος με τους διδάσκοντες του προϋπάρχοντος
- B32. Έκθεση της ΜΟΔΙΠ για την πορεία της μετάβασης



ΠΡΟΣΚΛΗΣΗ
ΓΙΑ ΤΗΝ ΥΠΟΒΟΛΗ
ΠΡΟΤΑΣΕΩΝ
ΠΙΣΤΟΠΟΙΗΣΗΣ

Πρότυπο Πιστοποίησης Ποιότητας ΠΠΣ

Μετάβαση Προγραμμάτων Σπουδών



- B0. Πίνακας Περιεχομένων Φακέλου
- B1. Πρόταση Ακαδημαϊκής Πιστοποίησης του ΠΠΣ του Ιδρύματος
- B2. Αιτιολογημένη εισηγητική έκθεση
- B3. Επικαιροποιημένο Στρατηγικό Σχέδιο του Ιδρύματος
- B4. Μελέτες σκοπιμότητας και βιωσιμότητας
- B5. Επιχειρησιακό σχέδιο τετραετίας της ακαδημαϊκής μονάδας και του Προγράμματος Σπουδών
- B6. Αναθεωρημένη Πολιτική Ποιότητας του Ιδρύματος
- B7. Πολιτική Ποιότητας της ακαδημαϊκής μονάδας
- B8. Στοχοθεσία Ποιότητας του Ιδρύματος
- B9. Στοχοθεσία Ποιότητας της ακαδημαϊκής μονάδας για το ΠΠΣ
- B10. Απόφαση Συγκλήτου για την ίδρυση του ΠΠΣ.
- B11. Οδηγός Σπουδών του τρέχοντος ακαδ. έτους

- B12. Περιγράμματα μαθημάτων
- B13. Κατάλογος των μαθημάτων
- B14. Ονομαστικός κατάλογος διδακτικού προσωπικού
- B15. Αποτελέσματα εσωτερικής αξιολόγησης του ΠΠΣ
- B16. Υπόδειγμα ερωτηματολογίου για την αξιολόγηση μαθήματος και διδάσκοντα από τους φοιτητές.
- B17. Κανονισμός λειτουργίας μηχανισμού διαχείρισης παραπόνων και ενστάσεων φοιτητών
- B18. Κανονισμός λειτουργίας θεσμού ακαδημαϊκού συμβούλου
- B19. Εσωτερικός κανονισμός λειτουργίας του νέου Προγράμματος Σπουδών.
- B20. Κανονισμός σπουδών, πρακτικής άσκησης, κινητικότητας, εκπόνησης εργασιών
- B21. Υπόδειγμα Παραρτήματος Διπλώματος
- B22. Βεβαίωση του Προέδρου της ακαδημαϊκής μονάδας

- B23. Συνοπτική αναφορά των επιδόσεων του διδακτικού προσωπικού σε επιστημονικό/ερευνητικό/διδακτικό έργο
- B24. Αναφορά του ΟΠΕΣΠ σε επίπεδο Ιδρύματος, Τμήματος και νέου Προγράμματος Σπουδών
- B25. Έκθεση προόδου για τα αποτελέσματα από την αξιοποίηση των συστάσεων της εξωτερικής αξιολόγησης
- B26. Λοιπό Υλικό Τεκμηρίωσης
- B27. Πρόσθετοι όροι
- B28. Κανονισμός Σπουδών του προϋπάρχοντος ΠΠΣ
- B29. Υπόδειγμα Πτυχίου του προϋπάρχοντος ΠΠΣ.
- B30. Υπόδειγμα Παραρτήματος Διπλώματος του προϋπάρχοντος ΠΠΣ.
- B31. Ονομαστικός κατάλογος με τους διδάσκοντες του προϋπάρχοντος
- B32. Έκθεση της ΜΟΔΙΠ για την πορεία της μετάβασης



Περιεχόμενα Φακέλου Υποβολής Προτάσεων Πιστοποίησης

Ευθύνη Τμήματος

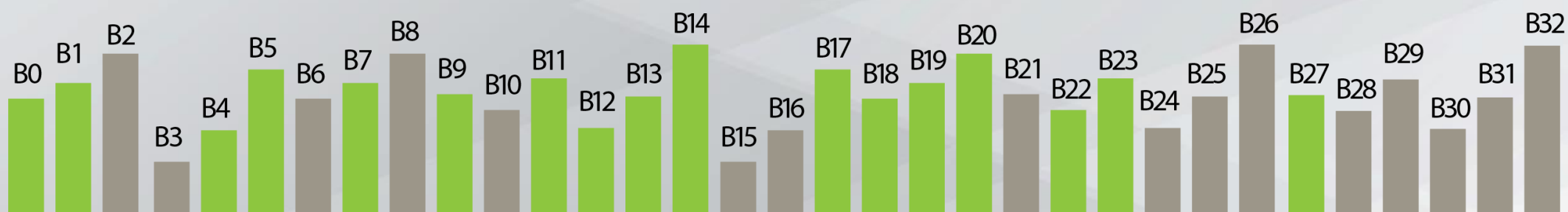

ΠΕΡΙΕΧΟΜΕΝΑ ΦΑΚΕΛΟΥ ΥΠΟΒΟΛΗΣ ΠΡΟΤΑΣΕΩΝ ΠΙΣΤΟΠΟΙΗΣΗΣ

- B0. Πίνακας Περιεχομένων Φακέλου
- B1. Πρόταση Ακαδημαϊκής Πιστοποίησης του ΠΠΣ του Ιδρύματος
- B2. Αιτιολογημένη εισηγητική έκθεση
- B3. επικαιροποιημένο Στρατηγικό Σχέδιο του Ιδρύματος
- B4. Μελέτες σκοπιμότητας και βιωσιμότητας
- B5. Επιχειρησιακό σχέδιο τετραετίας της ακαδημαϊκής μονάδας και του Προγράμματος Σπουδών
- B6. Αναθεωρημένη Πολιτική Ποιότητας του Ιδρύματος
- B7. Πολιτική Ποιότητας της ακαδημαϊκής μονάδας
- B8. Στοχοθεσία Ποιότητας του Ιδρύματος
- B9. Στοχοθεσία Ποιότητας της ακαδημαϊκής μονάδας για το ΠΠΣ
- B10. Απόφαση Συγκλήτου για την ίδρυση του ΠΠΣ
- B11. Οδηγός Σπουδών του τρέχοντος ακαδ. έτους

- B12. Περιγράμματα μαθημάτων
- B13. Κατάλογος των μαθημάτων
- B14. Ονομαστικός κατάλογος διδακτικού προσωπικού
- B15. Αποτελέσματα εσωτερικής αξιολόγησης του ΠΠΣ
- B16. Υπόδειγμα ερωτηματολογίου για την αξιολόγηση μαθήματος και διδάσκοντα από τους φοιτητές.
- B17. Κανονισμός λειτουργίας μηχανισμού διαχείρισης παραπόνων και ενστάσεων φοιτητών
- B18. Κανονισμός λειτουργίας θεσμού ακαδημαϊκού συμβούλου
- B19. Εσωτερικός κανονισμός λειτουργίας του νέου Προγράμματος Σπουδών.
- B20. Κανονισμός σπουδών, πρακτικής άσκησης, κινητικότητας, εκπόνησης εργασιών
- B21. Υπόδειγμα Παραρτήματος Διπλώματος
- B22. Βεβαίωση του Προέδρου της ακαδημαϊκής μονάδας

- B23. Συνοπτική αναφορά των επιδόσεων του διδακτικού προσωπικού σε επιστημονικό/ερευνητικό/διδακτικό έργο
- B24. Αναφορά του ΟΠΕΣΠ σε επίπεδο Ιδρύματος, Τμήματος και νέου Προγράμματος Σπουδών
- B25. Έκθεση προόδου για τα αποτελέσματα από την αξιοποίηση των συστάσεων της εξωτερικής αξιολόγησης
- B26. Λοιπό Υλικό Τεκμηρίωσης
- B27. Πρόσθετοι όροι
- B28. Κανονισμός Σπουδών του προϋπάρχοντος ΠΠΣ
- B29. Υπόδειγμα Πτυχίου του προϋπάρχοντος ΠΠΣ.
- B30. Υπόδειγμα Παραρτήματος Διπλώματος του προϋπάρχοντος ΠΠΣ.
- B31. Ονομαστικός κατάλογος με τους διδάσκοντες του προϋπάρχοντος
- B32. Έκθεση της ΜΟΔΙΠ για την πορεία της μετάβασης

Περιεχόμενα Φακέλου Υποβολής Προτάσεων Πιστοποίησης

Ευθύνη Τμήματος

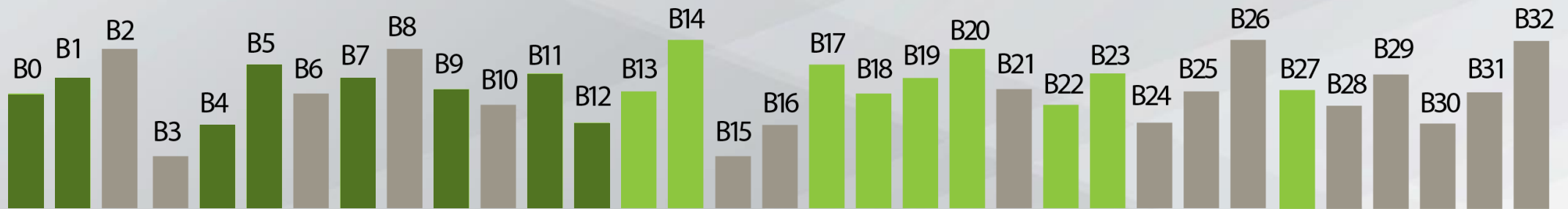

B0. Πίνακας Περιεχομένων Φακέλου

B1. Πρόταση Ακαδημαϊκής Πιστοποίησης του ΠΠΣ του Ιδρύματος, σύμφωνα με το συνημμένο «Υπόδειγμα για τη σύνταξη Πρότασης Ακαδημαϊκής Πιστοποίησης Νέου Προγράμματος Προπτυχιακών Σπουδών σε λειτουργία».

B4. Μελέτες σκοπιμότητας και βιωσιμότητας για την ίδρυση και λειτουργία της νέας ακαδημαϊκής μονάδας και του νέου ΠΠΣ (αναφορά στα σημεία (γ) και (δ) της Απαίτησης 1 του Προτύπου).

B5. Επιχειρησιακό σχέδιο τετραετίας της ακαδημαϊκής μονάδας και του Προγράμματος Σπουδών (να παρουσιάζει την εσωτερική οργανωτική & λειτουργική συγκρότηση της ακ. μονάδας, τις ενότητες δραστηριοτήτων & την πρόβλεψη των βασικών μεγεθών (φοιτητές, διδακτικό & διοικητικό προσωπικό, χρηματοδότηση, υποδομές) & τη συσχέτισή τους σε συγκεκριμένη χρονική περίοδο ανά έτος με τη μορφή του 4ετούς ακαδημαϊκού, διοικητικού & οικονομικού προγραμματισμού του Τμήματος).

B7. Πολιτική Ποιότητας της ακαδημαϊκής μονάδας (κείμενο 1-2 σελίδων).

B9. Στοχοθεσία Ποιότητας της ακαδημαϊκής μονάδας για το ΠΠΣ, σύμφωνα με το επισυναπτόμενο υπόδειγμα.

B11. Οδηγός Σπουδών του τρέχοντος ακαδ. έτους (με το σύνολο των πιστωτικών μονάδων ECTS του ΠΠΣ και τα προσδοκώμενα μαθησιακά αποτελέσματα του ΠΠΣ).

B12. Περιγράμματα μαθημάτων (σύμφωνα με το υπόδειγμα της ΕΘΑΑΕ) για όλα τα μαθήματα του ΠΠΣ (σε ενιαίο αρχείο .pdf με αρίθμηση σελίδων, Πίνακα Περιεχομένων με μαθήματα και αριθμούς σελίδων για κάθε μάθημα, οργανωμένα ανά εξάμηνο σπουδών).

Περιεχόμενα Φακέλου Υποβολής Προτάσεων Πιστοποίησης

Ευθύνη ΜΟΔΙΠ

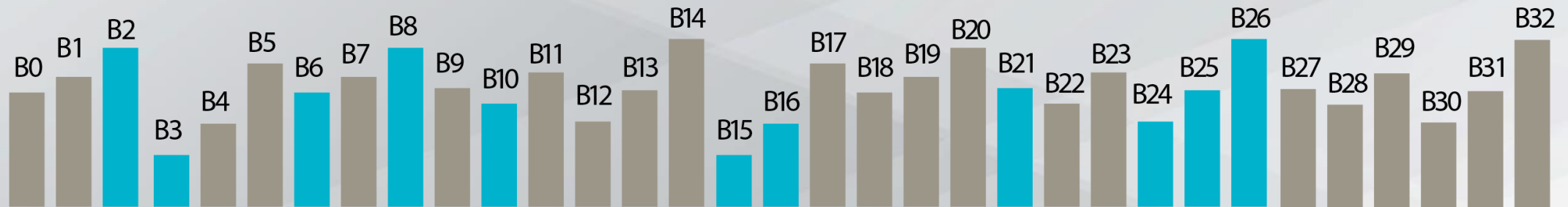

ΠΕΡΙΕΧΟΜΕΝΑ ΦΑΚΕΛΟΥ ΥΠΟΒΟΛΗΣ ΠΡΟΤΑΣΕΩΝ ΠΙΣΤΟΠΟΙΗΣΗΣ

- B0. Πίνακας Περιεχομένων Φακέλου
- B1. Πρόταση Ακαδημαϊκής Πιστοποίησης του ΠΠΣ του Ιδρύματος
- B2. Αιτιολογημένη εισηγητική έκθεση
- B3. Επικαιροποιημένο Στρατηγικό Σχέδιο του Ιδρύματος
- B4. Μελέτες σκοπιμότητας και βιωσιμότητας
- B5. Επιχειρησιακό σχέδιο τετραετίας της ακαδημαϊκής μονάδας και του Προγράμματος Σπουδών
- B6. Αναθεωρημένη Πολιτική Ποιότητας του Ιδρύματος
- B7. Πολιτική Ποιότητας της ακαδημαϊκής μονάδας
- B8. Στοχοθεσία Ποιότητας του Ιδρύματος
- B9. Στοχοθεσία Ποιότητας της ακαδημαϊκής μονάδας για το ΠΠΣ
- B10. Απόφαση Συγκλήτου για την ίδρυση του ΠΠΣ.
- B11. Οδηγός Σπουδών του τρέχοντος ακαδ. έτους

- B12. Περιγράμματα μαθημάτων
- B13. Κατάλογος των μαθημάτων
- B14. Ονομαστικός κατάλογος διδακτικού προσωπικού
- B15. Αποτελέσματα εσωτερικής αξιολόγησης του ΠΠΣ
- B16. Υπόδειγμα ερωτηματολογίου για την αξιολόγηση μαθήματος και διδάσκοντα από τους φοιτητές.
- B17. Κανονισμός λειτουργίας μηχανισμού διαχείρισης παραπόνων και ενστάσεων φοιτητών
- B18. Κανονισμός λειτουργίας θεσμού ακαδημαϊκού συμβούλου
- B19. Εσωτερικός κανονισμός λειτουργίας του νέου Προγράμματος Σπουδών.
- B20. Κανονισμός σπουδών, πρακτικής άσκησης, κινητικότητας, εκπόνησης εργασιών
- B21. Υπόδειγμα Παραρτήματος Διπλώματος
- B22. Βεβαίωση του Προέδρου της ακαδημαϊκής μονάδας

- B23. Συνοπτική αναφορά των επιδόσεων του διδακτικού προσωπικού σε επιστημονικό/ερευνητικό/διδακτικό έργο
- B24. Αναφορά του ΟΠΕΣΠ σε επίπεδο Ιδρύματος, Τμήματος και νέου Προγράμματος Σπουδών
- B25. Έκθεση προόδου για τα αποτελέσματα από την αξιοποίηση των συστάσεων της εξωτερικής αξιολόγησης
- B26. Λοιπό Υλικό Τεκμηρίωσης
- B27. Πρόσθετοι όροι
- B28. Κανονισμός Σπουδών του προϋπάρχοντος ΠΠΣ
- B29. Υπόδειγμα Πτυχίου του προϋπάρχοντος ΠΠΣ.
- B30. Υπόδειγμα Παραρτήματος Διπλώματος του προϋπάρχοντος ΠΠΣ.
- B31. Ονομαστικός κατάλογος με τους διδάσκοντες του προϋπάρχοντος
- B32. Έκθεση της ΜΟΔΙΠ για την πορεία της μετάβασης

Περιεχόμενα Φακέλου Υποβολής Προτάσεων Πιστοποίησης

Ευθύνη ΜΟΔΙΠ

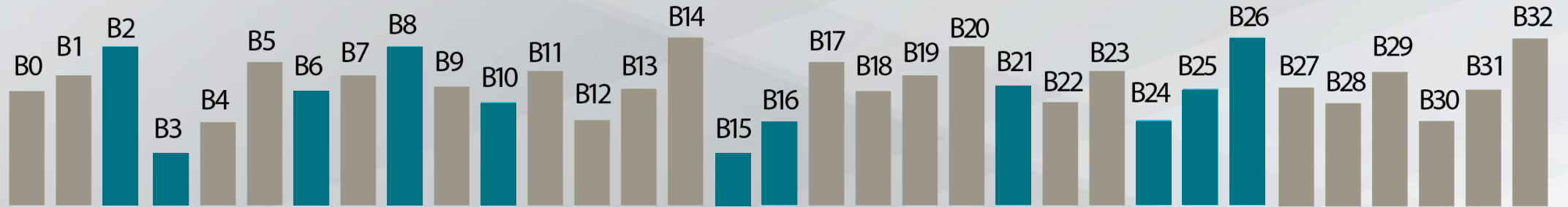

B2.

Αιτιολογημένη εισηγητική έκθεση της ΜΟΔΙΠ, η οποία θα αναφέρεται στα σημεία (α) έως (ζ) της Απαιτήσης 1 του Προτύπου με την απαιτούμενη τεκμηρίωση (έκταση έως 5 σελίδες).

B3.

Επικαιροποιημένο Στρατηγικό Σχέδιο του Ιδρύματος που θα περιλαμβάνει τη νέα ακαδημαϊκή του συγκρότηση, λόγω της λειτουργίας νέου/ων Τμημάτων (επικαιροποιημένη SWOT ανάλυση σε επίπεδο Ιδρύματος).

B6.

Αναθεωρημένη Πολιτική Ποιότητας του Ιδρύματος.

B8.

Στοχοθεσία Ποιότητας του Ιδρύματος.

B10.

Απόφαση Συγκλήτου για την ίδρυση του ΠΠΣ.

B15.

Αποτελέσματα εσωτερικής αξιολόγησης του ΠΠΣ από τη ΜΟΔΙΠ (πρακτικό ΜΟΔΙΠ με κατάσταση ευρημάτων και ενδεχόμενες προτεινόμενες προληπτικές/ διορθωτικές ενέργειες).

B16.

Υπόδειγμα ερωτηματολογίου για την αξιολόγηση μαθήματος και διδάσκοντα από τους φοιτητές.

B21.

Υπόδειγμα Παραρτήματος Διπλώματος στην ελληνική και στην αγγλική γλώσσα.

B24.

Αναφορά του ΟΠΕΣΠ σε επίπεδο Ιδρύματος, Τμήματος και νέου Προγράμματος Σπουδών για όλα τα προηγούμενα ακαδημαϊκά έτη.

B25.

Έκθεση προόδου για τα αποτελέσματα από την αξιοποίηση των συστάσεων της εξωτερικής αξιολόγησης του Ιδρύματος και της έκθεσης πιστοποίησης του ΕΣΔΠ.

B26.

Λοιπό Υλικό Τεκμηρίωσης (με σήμανση B26.1, B26.2, κτλ).

Περιεχόμενα Φακέλου Υποβολής Προτάσεων Πιστοποίησης

Μετάβαση Προγραμμάτων Σπουδών



- B0. Πίνακας Περιεχομένων Φακέλου
- B1. Πρόταση Ακαδημαϊκής Πιστοποίησης του ΠΠΣ του Ιδρύματος
- B2. Αιτιολογημένη εισηγητική έκθεση
- B3. Επικαιροποιημένο Στρατηγικό Σχέδιο του Ιδρύματος
- B4. Μελέτες σκοπιμότητας και βιωσιμότητας
- B5. Επιχειρησιακό σχέδιο τετραετίας της ακαδημαϊκής μονάδας και του Προγράμματος Σπουδών
- B6. Αναθεωρημένη Πολιτική Ποιότητας του Ιδρύματος
- B7. Πολιτική Ποιότητας της ακαδημαϊκής μονάδας
- B8. Στοχοθεσία Ποιότητας του Ιδρύματος
- B9. Στοχοθεσία Ποιότητας της ακαδημαϊκής μονάδας για το ΠΠΣ
- B10. Απόφαση Συγκλήτου για την ίδρυση του ΠΠΣ.
- B11. Οδηγός Σπουδών του τρέχοντος ακαδ. έτους

- B12. Περιγράμματα μαθημάτων
- B13. Κατάλογος των μαθημάτων
- B14. Ονομαστικός κατάλογος διδακτικού προσωπικού
- B15. Αποτελέσματα εσωτερικής αξιολόγησης του ΠΠΣ
- B16. Υπόδειγμα ερωτηματολογίου για την αξιολόγηση μαθήματος και διδάσκοντα από τους φοιτητές.
- B17. Κανονισμός λειτουργίας μηχανισμού διαχείρισης παραπόνων και ενστάσεων φοιτητών
- B18. Κανονισμός λειτουργίας θεσμού ακαδημαϊκού συμβούλου
- B19. Εσωτερικός κανονισμός λειτουργίας του νέου Προγράμματος Σπουδών.
- B20. Κανονισμός σπουδών, πρακτικής άσκησης, κινητικότητας, εκπόνησης εργασιών
- B21. Υπόδειγμα Παραρτήματος Διπλώματος
- B22. Βεβαίωση του Προέδρου της ακαδημαϊκής μονάδας

- B23. Συνοπτική αναφορά των επιδόσεων του διδακτικού προσωπικού σε επιστημονικό/ερευνητικό/διδακτικό έργο
- B24. Αναφορά του ΟΠΕΣΠ σε επίπεδο Ιδρύματος, Τμήματος και νέου Προγράμματος Σπουδών
- B25. Έκθεση προόδου για τα αποτελέσματα από την αξιοποίηση των συστάσεων της εξωτερικής αξιολόγησης
- B26. Λοιπό Υλικό Τεκμηρίωσης
- B27. Πρόσθετοι όροι
- B28. Κανονισμός Σπουδών του προϋπάρχοντος ΠΠΣ
- B29. Υπόδειγμα Πτυχίου του προϋπάρχοντος ΠΠΣ.
- B30. Υπόδειγμα Παραρτήματος Διπλώματος του προϋπάρχοντος ΠΠΣ.
- B31. Ονομαστικός κατάλογος με τους διδάσκοντες του προϋπάρχοντος
- B32. Έκθεση της ΜΟΔΙΠ για την πορεία της μετάβασης

Περιεχόμενα Φακέλου Υποβολής Προτάσεων Πιστοποίησης

Μετάβαση Προγραμμάτων Σπουδών



- B28.*** | Κανονισμός Σπουδών του προϋπάρχοντος ΠΠΣ.
- B29.*** | Υπόδειγμα Πτυχίου του προϋπάρχοντος ΠΠΣ.
- B30.*** | Υπόδειγμα Παραρτήματος Διπλώματος του προϋπάρχοντος ΠΠΣ.

- B31.*** | Ονομαστικός κατάλογος με τους διδάσκοντες του προϋπάρχοντος ΠΠΣ, την ιδιότητα, το γνωστικό αντικείμενο και το μάθημα που διδάσκουν/εξετάζουν.
- B32.*** | Έκθεση της ΜΟΔΙΠ για την πορεία της μετάβασης και τον βαθμό ολοκλήρωσης του προϋπάρχοντος ΠΠΣ. Στην περίπτωση ΠΠΣ πρώην ΤΕΙ, η έκθεση πρέπει να περιλαμβάνει ειδική αναφορά στον τρόπο υλοποίησης της πρακτικής άσκησης.

***** Εφαρμόζεται στις περιπτώσεις που το Τμήμα υλοποιεί, πέραν του νέου ΠΠΣ, και προϋπάρχοντα ΠΠΣ από Τμήματα πρώην ΤΕΙ ή από Τμήματα που συγχωνεύθηκαν/μετονομάστηκαν/καταργήθηκαν.



3. Φάκελος Πιστοποίησης Ποιότητας ΠΠΣ **Απαίτηση Β1**

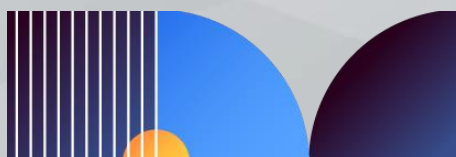



Πρότυπο Πρότασης Πιστοποίησης Ποιότητας ΠΠΣ (περιεχόμενο Β1 του φακέλου)

Περιλαμβάνει δέκα (12) απαιτήσεις
στις οποίες καλούνται τα ΠΠΣ των Ιδρυμάτων
να συμμορφώνονται:



[Υπόδειγμα
Πρότασης
Πιστοποίησης](#)

1. Στρατηγικός Προγραμματισμός, Σκοπιμότητα Και Βιωσιμότητα Της Ακαδημαϊκής Μονάδας

ΥΛΙΚΟ ΤΕΚΜΗΡΙΩΣΗΣ

- Αιτιολογημένη εισηγητική έκθεση της ΜΟΔΙΠ, η οποία θα αναφέρεται στα ανωτέρω σημεία με την απαιτούμενη τεκμηρίωση
- Επικαιροποιημένο Στρατηγικό Σχέδιο του Ιδρύματος που θα περιλαμβάνει τη νέα ακαδημαϊκή του συγκρότηση, λόγω της λειτουργίας νέου/ων Τμημάτων (επικαιροποιημένη SWOT ανάλυση σε επίπεδο Ιδρύματος)
- Μελέτες σκοπιμότητας και βιωσιμότητας για την ίδρυση και λειτουργία νέας ακαδημαϊκής μονάδας και νέου προγράμματος σπουδών
- Επιχειρησιακό σχέδιο τετραετίας

B1 B2 B3 B4 B5



[Υπόδειγμα Πρότασης Πιστοποίησης](#)

2. Πολιτική Ποιότητας Του Ιδρύματος Και Της Ακαδημαϊκής Μονάδας

ΥΛΙΚΟ ΤΕΚΜΗΡΙΩΣΗΣ

- Αναθεωρημένη Πολιτική Ποιότητας του Ιδρύματος
- Πολιτική ποιότητας της ακαδημαϊκής μονάδας
- Στοχοθεσία Ποιότητας του Ιδρύματος και της ακαδημαϊκής μονάδας (εφαρμογή μεθοδολογίας S.M.A.R.T.)

B6 B7 B8 B9



[Υπόδειγμα
Πρότασης
Πιστοποίησης](#)

3. Σχεδιασμός, Έγκριση Και Παρακολούθηση Της Ποιότητας Των Νέων ΠΠΣ

ΥΛΙΚΟ ΤΕΚΜΗΡΙΩΣΗΣ

- Απόφαση Συγκλήτου για την ίδρυση του ΠΠΣ
- Δομή του Προγράμματος Σπουδών: μαθήματα, κατηγορίες μαθημάτων (περιλαμβάνονται μαθήματα για την απόκτηση ψηφιακών δεξιοτήτων), απονομή ECTS, προσδοκώμενα μαθησιακά αποτελέσματα σύμφωνα με το ΕΠΠ, πρακτική άσκηση, ευκαιρίες κινητικότητας
- Δεδομένα της αγοράς εργασίας ως προς την απασχόληση των αποφοίτων, διεθνή εμπειρία σε συναφές επιστημονικό πεδίο
- Οδηγός Προγράμματος Σπουδών
- Περιγράμματα μαθημάτων
- Διδακτικό προσωπικό (ονομαστικός κατάλογος με γνωστικά αντικείμενα, συσχετισμός τους με τα μαθήματα που διδάσκουν, σχέση εργασίας)
- Πρακτικό ΜΟΔΙΠ για την εσωτερική αξιολόγηση του νέου Προγράμματος Σπουδών και τη συμμόρφωσή του με το Πρότυπο

B10 B11 B12 B13 B14



[Υπόδειγμα Πρότασης Πιστοποίησης](#)

4. Φοιτητοκεντρική Μάθηση Στη Διδασκαλία Και Αξιολόγηση Των Φοιτητών

ΥΛΙΚΟ ΤΕΚΜΗΡΙΩΣΗΣ

- Έντυπα ερωτηματολόγια για την αξιολόγηση από τους φοιτητές
- Κανονισμός λειτουργίας μηχανισμού διαχείρισης παραπόνων και ενστάσεων φοιτητών
- Κανονισμός λειτουργίας θεσμού ακαδημαϊκού συμβούλου
- Αναφορά στις σχεδιαζόμενες μεθόδους διδασκαλίας και αξιολόγησης των φοιτητών

B16 B17 B18



[Υπόδειγμα
Πρότασης
Πιστοποίησης](#)

5. Εισαγωγή, Φοίτηση, Αναγνώριση Ακαδημαϊκών Προσόντων Και Απονομή Τίτλων Πτυχίου Και Βεβαιώσεων Δεξιοτήτων Των Νέων ΠΠΣ

ΥΛΙΚΟ ΤΕΚΜΗΡΙΩΣΗΣ

- Εσωτερικός κανονισμός λειτουργίας του νέου Προγράμματος Σπουδών
- Κανονισμός σπουδών, πρακτικής άσκησης, κινητικότητας, εκπόνησης εργασιών
- Έντυπο παράρτημα διπλώματος
- Βεβαίωση του Προέδρου της ακαδημαϊκής μονάδας ότι το παράρτημα διπλώματος απονέμεται ανεξαιρέτως σε όλους τους αποφοίτους μαζί με το πτυχίο ή τη βεβαίωση ολοκλήρωσης των σπουδών

B19 B20 B21 B22



[Υπόδειγμα
Πρότασης
Πιστοποίησης](#)

6. Διασφάλιση Της Επάρκειας Και Της Υψηλής Ποιότητας Διδακτικού Προσωπικού Των Νέων ΠΠΣ

ΥΛΙΚΟ ΤΕΚΜΗΡΙΩΣΗΣ

- Διαδικασίες και κριτήρια επιλογής διδακτικού προσωπικού
- Κανονισμοί ή συμβάσεις εργασίας, υποχρεώσεις του διδακτικού προσωπικού
- Πολιτική πρόσληψης, υποστήριξης και ανάπτυξης προσωπικού
- Επιδόσεις του διδακτικού προσωπικού σε επιστημονικό-ερευνητικό και διδακτικό έργο, βάσει και διεθνών αναγνωρισμένων συστημάτων αξιολόγησης επιστημόνων (π.χ. Google Scholar, Scopus, κ.ά.)

B23



[Υπόδειγμα Πρότασης Πιστοποίησης](#)

7. Μαθησιακοί Πόροι και Υπηρεσίες Φοιτητικής Στήριξης Των Νέων ΠΠΣ

ΥΛΙΚΟ ΤΕΚΜΗΡΙΩΣΗΣ

- Αναλυτική περιγραφή των υποδομών και υπηρεσιών που διαθέτει το Ίδρυμα στην ακαδημαϊκή μονάδα για την υποστήριξη της μάθησης και της ακαδημαϊκής δραστηριότητας (ανθρώπινο δυναμικό, υποδομές, υπηρεσίες κ.λπ.) και αντίστοιχη συγκεκριμένη δέσμευση του Ιδρύματος για την οικονομική κάλυψη των υποδομών-υπηρεσιών αυτών από κρατικούς ή άλλους πόρους
- Διοικητικό προσωπικό υποστήριξης του νέου Προγράμματος Προπτυχιακών Σπουδών (θέσεις εργασίας, προσόντα, αρμοδιότητες)
- Ενημερωτικό υλικό προς τους φοιτητές για τις υπηρεσίες που τους παρέχονται



[Υπόδειγμα
Πρότασης
Πιστοποίησης](#)

8. Συλλογή, Ανάλυση και Χρήση Πληροφοριών για την Οργάνωση και Λειτουργία των νέων ΠΠΣ

ΥΛΙΚΟ ΤΕΚΜΗΡΙΩΣΗΣ

- Αναφορά του ΟΠΕΣΠ σε επίπεδο Ιδρύματος, Τμήματος και νέου Προγράμματος Σπουδών
- Λειτουργία πληροφοριακού συστήματος για τη συλλογή διοικητικών δεδομένων εφαρμογής του προγράμματος σπουδών (φοιτητολόγιο)
- Λοιπά εργαλεία και διαδικασίες που έχουν σχεδιαστεί για τη συλλογή των δεδομένων της ακαδημαϊκής και διοικητικής λειτουργίας της ακαδημαϊκής μονάδας και του προγράμματος σπουδών

B24



[Υπόδειγμα
Πρότασης
Πιστοποίησης](#)

9. Δημόσια Πληροφόρηση για τα Νέα ΠΠΣ

ΥΛΙΚΟ ΤΕΚΜΗΡΙΩΣΗΣ

- Εξειδικευμένος χώρος στην ιστοσελίδα του Τμήματος για την προβολή του νέου Προγράμματος Σπουδών
- Δίγλωσση έκδοση του ιστοχώρου της ακαδημαϊκής μονάδας με πληρότητα, σαφήνεια και αντικειμενικότητα των πληροφοριών
- Διαδικασία συντήρησης και ανανέωσης/ενημέρωσης της ιστοσελίδας



[Υπόδειγμα
Πρότασης
Πιστοποίησης](#)

10. Περιοδική Εσωτερική Αξιολόγηση Των Νέων ΠΠΣ

ΥΛΙΚΟ ΤΕΚΜΗΡΙΩΣΗΣ

- Διαδικασία για την επανεκτίμηση, την αναπροσαρμογή και την επικαιροποίηση της ύλης των μαθημάτων
- Διαδικασία για την άρση των αρνητικών σημείων και τη βελτίωση του γνωστικού αντικειμένου και της μαθησιακής διαδικασίας
- Μηχανισμοί ανατροφοδότησης της στρατηγικής και της στοχοθεσίας ποιότητας του νέου ΠΠΣ και σχετικές διαδικασίες λήψης αποφάσεων (φοιτητές, εξωτερικοί φορείς)
- Αποτελέσματα της ετήσιας εσωτερικής αξιολόγησης του προγράμματος σπουδών από τη ΜΟΔΙΠ και το σχετικό πρακτικό

B15



[Υπόδειγμα
Πρότασης
Πιστοποίησης](#)

11. Περιοδική Εξωτερική Αξιολόγηση και Πιστοποίηση των Νεων ΠΠΣ

ΥΛΙΚΟ ΤΕΚΜΗΡΙΩΣΗΣ

- Έκθεση προόδου για τα αποτελέσματα από την αξιοποίηση των συστάσεων της εξωτερικής αξιολόγησης του Ιδρύματος και της έκθεσης πιστοποίησης του ΕΣΔΠ

B25



[Υπόδειγμα Πρότασης Πιστοποίησης](#)

12. Παρακολούθηση Της Μετάβασης Απο Προηγούμενα ΠΠΣ στα Νέα

ΥΛΙΚΟ ΤΕΚΜΗΡΙΩΣΗΣ

- Ο προγραμματισμός του Ιδρύματος για την προβλεπόμενη περίοδο μετάβασης, το κόστος λειτουργίας και τα συγκεκριμένα μέτρα ή προτάσεις για την ομαλή διεξαγωγή και περάτωση του προγράμματος
- Ο κανονισμός σπουδών, υπόδειγμα πτυχίου και παραρτήματος διπλώματος του προϋπάρχοντος ΠΠΣ
- Ονομαστικός κατάλογος με τους διδάσκοντες, την ιδιότητα, το γνωστικό αντικείμενο και το μάθημα που διδάσκουν/εξετάζουν, για το προϋπάρχον ΠΠΣ
- Έκθεση της ΜΟΔΙΠ για την πορεία της μετάβασης και τον βαθμό ολοκλήρωσης του Προγράμματος. Στην περίπτωση ΠΠΣ πρώην ΤΕΙ, η έκθεση πρέπει να περιλαμβάνει ειδική αναφορά στον τρόπο υλοποίησης της πρακτικής άσκησης

B28 B29 B30 B31 B32



[Υπόδειγμα
Πρότασης
Πιστοποίησης](#)

Πρότυπο Πρότασης Πιστοποίησης Ποιότητας ΠΠΣ

(περιεχόμενο Β1 του φακέλου)

Περιλαμβάνει δέκα (12) απαιτήσεις στις οποίες καλούνται τα ΠΠΣ των Ιδρυμάτων να συμμορφώνονται:



[Υπόδειγμα Πρότασης Πιστοποίησης](#)

Συσχέτιση των 12 απαιτήσεων του Β1 με το σύνολο του φακέλου

01 → Β1, Β2, Β3, Β4, Β5

02 → Β6, Β7, Β8, Β9

03 → Β10, Β11, Β12, Β13, Β14

04 → Β16, Β17, Β18

05 → Β19, Β20, Β21, Β22

06 → Β23

08 → Β24

10 → Β15

11 → Β25

12 → Β28, Β29, Β30, Β31, Β32

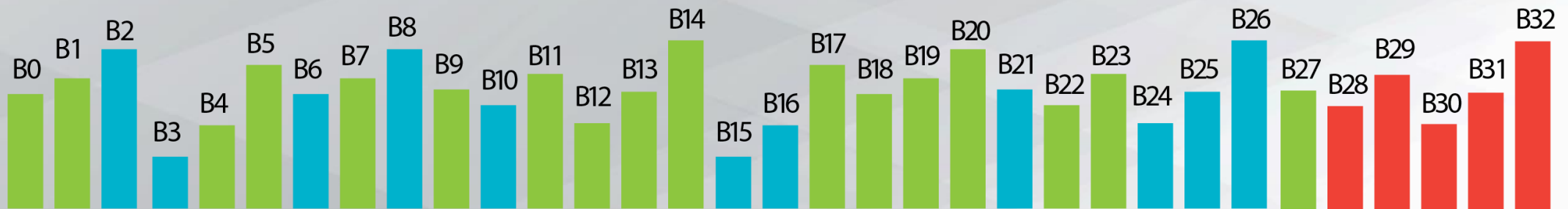

[Υπόδειγμα Πρότασης Πιστοποίησης](#)



4. Φάκελος Πιστοποίησης Ποιότητας ΠΠΣ **Απαίτηση Β9**



Φάκελος Πιστοποίησης Ποιότητας ΠΠΣ

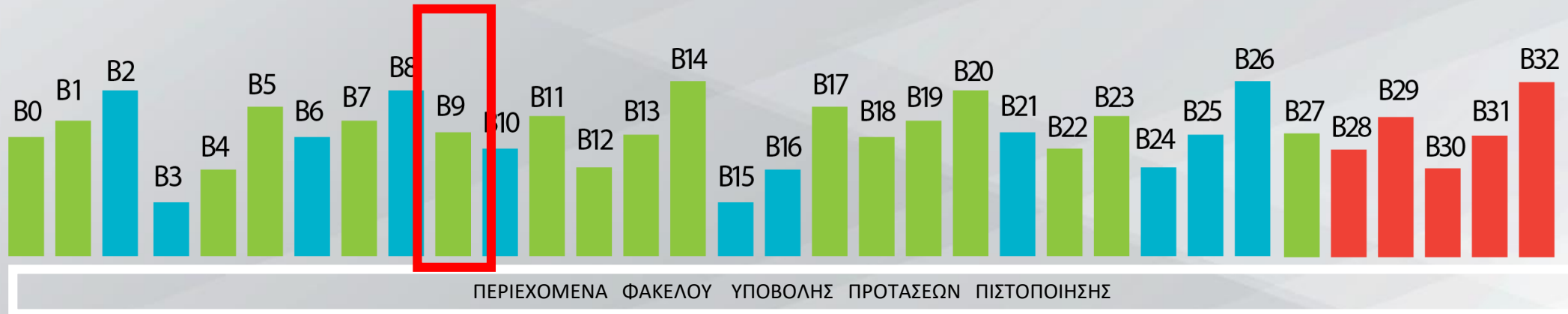

- B0. Πίνακας Περιεχομένων Φακέλου
- B1. Πρόταση Ακαδημαϊκής Πιστοποίησης του ΠΠΣ του Ιδρύματος
- B2. Αιτιολογημένη εισηγητική έκθεση
- B3. Επικαιροποιημένο Στρατηγικό Σχέδιο του Ιδρύματος
- B4. Μελέτες σκοπιμότητας και βιωσιμότητας
- B5. Επιχειρησιακό σχέδιο τετραετίας της ακαδημαϊκής μονάδας και του Προγράμματος Σπουδών
- B6. Αναθεωρημένη Πολιτική Ποιότητας του Ιδρύματος
- B7. Πολιτική Ποιότητας της ακαδημαϊκής μονάδας
- B8. Στοχοθεσία Ποιότητας του Ιδρύματος
- B9. Στοχοθεσία Ποιότητας της ακαδημαϊκής μονάδας για ΠΠΣ**
- B10. Απόφαση Συγκλήτου για την ίδρυση του ΠΠΣ.
- B11. Οδηγός Σπουδών του τρέχοντος ακαδ. έτους

- B12. Περιγράμματα μαθημάτων
- B13. Κατάλογος των μαθημάτων
- B14. Ονομαστικός κατάλογος διδακτικού προσωπικού
- B15. Αποτελέσματα εσωτερικής αξιολόγησης του ΠΠΣ
- B16. Υπόδειγμα ερωτηματολογίου για την αξιολόγηση μαθήματος και διδάσκοντα από τους φοιτητές.
- B17. Κανονισμός λειτουργίας μηχανισμού διαχείρισης παραπόνων και ενστάσεων φοιτητών
- B18. Κανονισμός λειτουργίας θεσμού ακαδημαϊκού συμβούλου
- B19. Εσωτερικός κανονισμός λειτουργίας του νέου Προγράμματος Σπουδών.
- B20. Κανονισμός σπουδών, πρακτικής άσκησης, κινητικότητας, εκπόνησης εργασιών
- B21. Υπόδειγμα Παραρτήματος Διπλώματος
- B22. Βεβαίωση του Προέδρου της ακαδημαϊκής μονάδας

- B23. Συνοπτική αναφορά των επιδόσεων του διδακτικού προσωπικού σε επιστημονικό/ερευνητικό/διδακτικό έργο
- B24. Αναφορά του ΟΠΕΣΠ σε επίπεδο Ιδρύματος, Τμήματος και νέου Προγράμματος Σπουδών
- B25. Έκθεση προόδου για τα αποτελέσματα από την αξιοποίηση των συστάσεων της εξωτερικής αξιολόγησης
- B26. Λοιπό Υλικό Τεκμηρίωσης
- B27. Πρόσθετοι όροι
- B28. Κανονισμός Σπουδών του προϋπάρχοντος ΠΠΣ
- B29. Υπόδειγμα Πτυχίου του προϋπάρχοντος ΠΠΣ.
- B30. Υπόδειγμα Παραρτήματος Διπλώματος του προϋπάρχοντος ΠΠΣ.
- B31. Ονομαστικός κατάλογος με τους διδάσκοντες του προϋπάρχοντος
- B32. Έκθεση της ΜΟΔΙΠ για την πορεία της μετάβασης

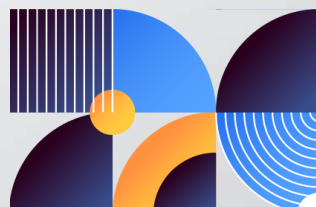

Προγραμματισμός στόχων ΠΠΣ (παράδειγμα)

ΣΤΡΑΤΗΓΙΚΟΣ ΣΤΟΧΟΣ ΤΜΗΜΑΤΟΣ	ΣΤΟΧΟΣ ΠΟΙΟΤΗΤΑΣ (ΠΠΣ)	ΜΕΤΡΗΣΗ (δείκτης)	ΥΦΙΣΤΑΜΕΝΗ ΤΙΜΗ ΔΕΙΚΤΗ	ΤΙΜΗ ΣΤΟΧΟΣ ΔΕΙΚΤΗ	ΧΡΟΝΟΔΙΑΓΡΑΜΜΑ (Πότε;)	ΕΝΕΡΓΕΙΕΣ/ΔΡΑΣΕΙΣ (Τι πρέπει να κάνουμε για να πετύχουμε τα προσδοκώμενα αποτελέσματα;)	ΥΠΕΥΘΥΝΟΤΗΤΕΣ (Ποιος αναλαμβάνει κάθε ενέργεια;)
Ενίσχυση απασχολησιμότητας των αποφοίτων του ΠΠΣ	Αύξηση συμμετοχής φοιτητών στο πρόγραμμα πρακτικής άσκησης του ΠΠΣ	Δ4.15 (Ποσοστό συμμετοχής φοιτητών στην πρακτική άσκηση)	3,52%	7%	31/12/2021	1. Προβολή των ωφελειών από τη συμμετοχή στην πρακτική άσκηση	Επιστημονικός Υπεύθυνος Τμήματος για την Πρακτική Άσκηση & Γραφείο Πρακτικής Άσκησης
						2. Ενίσχυση μητρώου φορέων και θέσεων πρακτικής άσκησης	
Ενίσχυση και διεθνοποίηση του ΠΠΣ	Αύξηση εισερχομένων φοιτητών Erasmus στο ΠΠΣ	Δ4.35 (Ετήσιο ποσοστό εισερχομένων φοιτητών ERASMUS ως προς το σύνολο των ενεργών φοιτητών)	1%	3%	31/12/2021	1. Σχεδιασμός & υλοποίηση μαθημάτων στα αγγλικά	Μέλη ΔΕΠ
						2. Βελτίωση της προβολής του ΠΠΣ στα ξένα πανεπιστήμια που συμμετέχουν στο πρόγραμμα Erasmus	Γραφείο Διεθνών Σχέσεων



6. Φάκελος Πιστοποίησης Ποιότητας ΠΠΣ - Απαιτήση Β9

6. Φάκελος Πιστοποίησης Ποιότητας ΠΠΣ - Απαιτήση Β9 / Αρχείο 1

ΣΥΝΟΛΙΚΟΣ ΣΤΟΙΧΟΣ	ΕΙΣΑΓΩΓΗ	ΜΕΤΑΠΟΙΗΣΗ	ΠΡΟΣΕΚΔΟΣΗ	ΣΥΝΟΛΟ	ΠΡΟΣΕΚΔΟΣΗ	ΠΡΟΣΕΚΔΟΣΗ	ΠΡΟΣΕΚΔΟΣΗ	ΠΡΟΣΕΚΔΟΣΗ	ΠΡΟΣΕΚΔΟΣΗ
Συνολικός Στόχος	40,2%	41,0%	39,3%	40,2%	41,0%	39,3%	40,2%	41,0%	39,3%
Επίπεδο 1	40,2%	41,0%	39,3%	40,2%	41,0%	39,3%	40,2%	41,0%	39,3%
Επίπεδο 2	40,2%	41,0%	39,3%	40,2%	41,0%	39,3%	40,2%	41,0%	39,3%
Επίπεδο 3	40,2%	41,0%	39,3%	40,2%	41,0%	39,3%	40,2%	41,0%	39,3%

Αρχείο 1

6. Φάκελος Πιστοποίησης Ποιότητας ΠΠΣ - Απαιτήση Β9 Αρχείο 2

Επιχειρησιακή Στόχος	Στόχος	Μέτρο	Επίπεδο	Ποσοστό	Ποσοστό	Ποσοστό	Ποσοστό	Ποσοστό	Ποσοστό
Επιχειρησιακή Στόχος 1	Στόχος 1	Μέτρο 1	Επίπεδο 1	40,2%	41,0%	39,3%	40,2%	41,0%	39,3%
Επιχειρησιακή Στόχος 2	Στόχος 2	Μέτρο 2	Επίπεδο 2	40,2%	41,0%	39,3%	40,2%	41,0%	39,3%
Επιχειρησιακή Στόχος 3	Στόχος 3	Μέτρο 3	Επίπεδο 3	40,2%	41,0%	39,3%	40,2%	41,0%	39,3%

Αρχείο 2

6. Φάκελος Πιστοποίησης Ποιότητας ΠΠΣ - Απαιτήση Β9 Αρχείο 3

Επιχειρησιακή Στόχος	Στόχος	Μέτρο	Επίπεδο	Ποσοστό	Ποσοστό	Ποσοστό	Ποσοστό	Ποσοστό	Ποσοστό
Επιχειρησιακή Στόχος 4	Στόχος 4	Μέτρο 4	Επίπεδο 4	40,2%	41,0%	39,3%	40,2%	41,0%	39,3%
Επιχειρησιακή Στόχος 5	Στόχος 5	Μέτρο 5	Επίπεδο 5	40,2%	41,0%	39,3%	40,2%	41,0%	39,3%
Επιχειρησιακή Στόχος 6	Στόχος 6	Μέτρο 6	Επίπεδο 6	40,2%	41,0%	39,3%	40,2%	41,0%	39,3%

Αρχείο 3

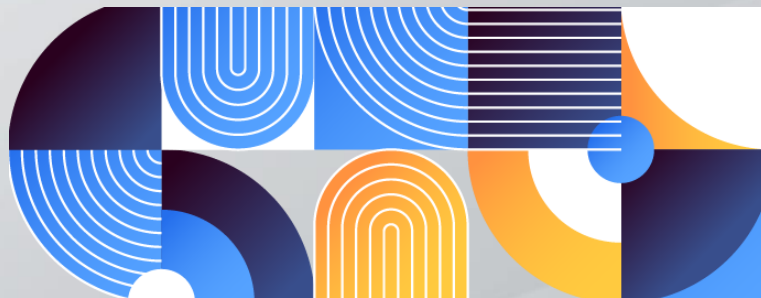

5. Φάκελος Πιστοποίησης Ποιότητας ΠΠΣ **Απαίτηση B24**



Φάκελος Πιστοποίησης Ποιότητας ΠΠΣ



- B0. Πίνακας Περιεχομένων Φακέλου
- B1. Πρόταση Ακαδημαϊκής Πιστοποίησης του ΠΠΣ του Ιδρύματος
- B2. Αιτιολογημένη εισηγητική έκθεση
- B3. Επικαιροποιημένο Στρατηγικό Σχέδιο του Ιδρύματος
- B4. Μελέτες σκοπιμότητας και βιωσιμότητας
- B5. Επιχειρησιακό σχέδιο τετραετίας της ακαδημαϊκής μονάδας και του Προγράμματος Σπουδών
- B6. Αναθεωρημένη Πολιτική Ποιότητας του Ιδρύματος
- B7. Πολιτική Ποιότητας της ακαδημαϊκής μονάδας
- B8. Στοχοθεσία Ποιότητας του Ιδρύματος
- B9. Στοχοθεσία Ποιότητας της ακαδημαϊκής μονάδας για το ΠΠΣ
- B10. Απόφαση Συγκλήτου για την ίδρυση του ΠΠΣ.
- B11. Οδηγός Σπουδών του τρέχοντος ακαδ. έτους

- B12. Περιγράμματα μαθημάτων
- B13. Κατάλογος των μαθημάτων
- B14. Ονομαστικός κατάλογος διδακτικού προσωπικού
- B15. Αποτελέσματα εσωτερικής αξιολόγησης του ΠΠΣ
- B16. Υπόδειγμα ερωτηματολογίου για την αξιολόγηση μαθήματος και διδάσκοντα από τους φοιτητές.
- B17. Κανονισμός λειτουργίας μηχανισμού διαχείρισης παραπόνων και ενστάσεων φοιτητών
- B18. Κανονισμός λειτουργίας θεσμού ακαδημαϊκού συμβούλου
- B19. Εσωτερικός κανονισμός λειτουργίας του νέου Προγράμματος Σπουδών.
- B20. Κανονισμός σπουδών, πρακτικής άσκησης, κινητικότητας, εκπόνησης εργασιών
- B21. Υπόδειγμα Παραρτήματος Διπλώματος
- B22. Βεβαίωση του Προέδρου της ακαδημαϊκής μονάδας

- B23. Συνοπτική αναφορά των επιδόσεων του διδακτικού προσωπικού σε επιστημονικό/ερευνητικό/διδακτικό έργο
- B24. **Αναφορά του ΟΠΕΣΠ σε επίπεδο Ιδρύματος, Τμήματος και νέου Προγράμματος Σπουδών**
- B25. Έκθεση προόδου για τα αποτελέσματα από την αξιοποίηση των συστάσεων της εξωτερικής αξιολόγησης
- B26. Λοιπό Υλικό Τεκμηρίωσης
- B27. Πρόσθετοι όροι
- B28. Κανονισμός Σπουδών του προϋπάρχοντος ΠΠΣ
- B29. Υπόδειγμα Πτυχίου του προϋπάρχοντος ΠΠΣ.
- B30. Υπόδειγμα Παραρτήματος Διπλώματος του προϋπάρχοντος ΠΠΣ.
- B31. Ονομαστικός κατάλογος με τους διδάσκοντες του προϋπάρχοντος
- B32. Έκθεση της ΜΟΔΙΠ για την πορεία της μετάβασης

Διαχείριση Πληροφοριών: Συλλογή, ανάλυση και χρήση

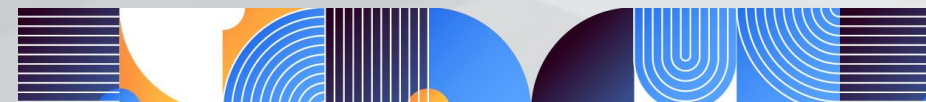

Παράδειγμα ενδεικτικών
Δεικτών Ποιότητας
σε ένα ΠΠΣ

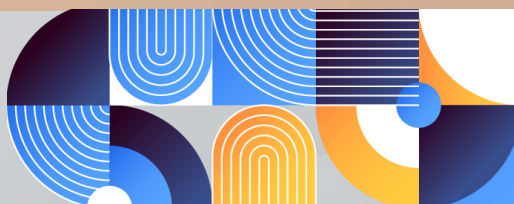

Κωδικός Δείκτη	Ονομασία Δείκτη	Τιμή Δείκτη
Δ4.01	Μέσος αριθμός πιστωτικών μονάδων ανά μάθημα	6,38
Δ4.02	Ποσοστό αριθμού μαθημάτων για απόκτηση πτυχίου στα προσφερόμενα	54,65%
Δ4.03	Ποσοστό υποχρεωτικών μαθημάτων	47,67%
Δ4.21	Ετήσιο ποσοστό φοιτητών διάρκειας φοίτησης έως ν έτη	79,30%
Δ4.51	Ετήσιο ποσοστό φοιτητών διάρκειας φοίτησης από ν έως ν+1 έτη	8,48%
Δ4.22	Ετήσιο ποσοστό φοιτητών διάρκειας φοίτησης από ν+1 έως ν+2 έτη	2,74%
Δ4.44	Ετήσιο ποσοστό αποφοίτων με βαθμό πτυχίου από 8 και άνω	49,44%



Τα Ιδρύματα θα πρέπει :

1. Να έχουν δεδομένα ΟΠΕΣΠ **τουλάχιστον 3 ετών** και προαιρετικά να έχουν περισσότερα (δικά τους) δεδομένα σε βάθος χρόνου.
1. Να μπορούν **να επαληθεύσουν τις τιμές των δεδομένων** που έχουν καταχωρίσει στο ΟΠΕΣΠ, αν αυτό ζητηθεί.

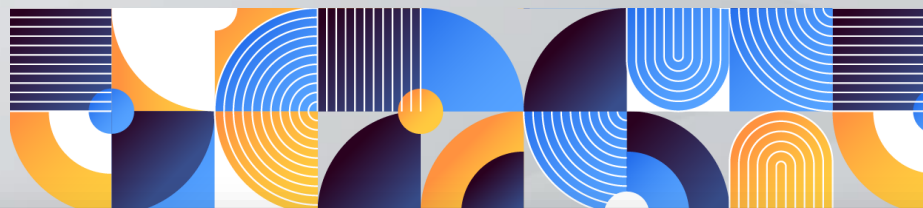

← → ↻ <https://qdata.ethaae.gr/External/QData> ☆ ABP ⚙ E

Αρχική Ίδρυμα : Πανεπιστήμιο Δυτικής Αττικής Σχολές ▾ Τμήματα ▾ Προγράμματα Σπουδών ▾

Κατάχρηση στοιχείων για Πρόγραμμα Σπουδών : Μηχανικών Βιοϊατρικής Έτος συλλογής: 2021 Ακαδ. έτος: 2019/20 Ημερ. έτος: 2020

ΓΕΝΙΚΑ ΣΤΟΙΧΕΙΑ ΠΠΣ

Πιστωτικές μονάδες (ECTS)	300	<i>Κωδ.:M4.001</i>
Ελάχιστη διάρκεια σπουδών (εξάμηνα)	10	<i>Κωδ.:M4.002</i>
ΦΕΚ ίδρυσης	38	<i>Κωδ.:M4.135</i>
Ημερομηνία ίδρυσης	02/03/2018	<i>Κωδ.:M4.003</i>
Ημερομηνία τελευταίας αναμόρφωσης	02/03/2018	<i>Κωδ.:M4.004</i>
Γλώσσα	Ελληνική	<i>Κωδ.:M4.005</i>
Διεθνής πιστοποίηση	<input type="radio"/> Ναι <input checked="" type="radio"/> Όχι	<i>Κωδ.:M4.136</i>

- ✓ ΓΕΝΙΚΑ ΣΤΟΙΧΕΙΑ ΠΠΣ
- ✓ ΔΟΜΗ ΚΑΙ ΟΡΓΑΝΩΣΗ ΣΠΟΥΔΩΝ
- ✓ ΗΛΕΚΤΡΟΝΙΚΗ ΤΑΞΗ
- ✓ ΠΡΑΚΤΙΚΗ ΑΣΚΗΣΗ
- ✓ ΣΧΕΔΙΑΣΜΟΣ ΠΠΣ
- ✓ ΦΟΙΤΗΤΕΣ (ΕΙΣΑΓΩΓΗ)
- ✓ ΦΟΙΤΗΤΕΣ (ΠΛΗΘΥΣΜΟΣ)
- ✓ ΦΟΙΤΗΤΕΣ (ΠΡΟΣΒΑΣΙΜΟΤΗΤΑ)
- ✓ ΦΟΙΤΗΤΕΣ (ΚΙΝΗΤΙΚΟΤΗΤΑ - ΔΙΕΘΝΟΠΟΙΗΣΗ)
- ✓ ΑΠΟΦΟΙΤΟΙ (ΠΛΗΘΥΣΜΟΣ)
- ✓ ΑΠΟΦΟΙΤΟΙ (ΕΠΙΔΟΣΕΙΣ)
- ✓ ΑΠΟΦΟΙΤΟΙ (ΑΠΟΡΡΟΦΗΣΗ)
- ✓ ΔΙΔΑΣΚΟΝΤΕΣ ΣΤΟ ΠΠΣ



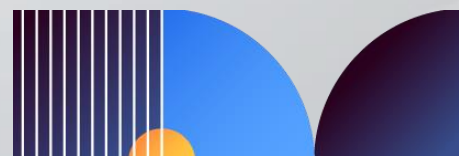

6. Χρονοδιάγραμμα υλοποίησης δράσεων (Αξιολόγησης – Πιστοποίησης)





Χρονοδιάγραμμα υλοποίησης δράσεων **Αξιολόγησης**





Χρονοδιάγραμμα υλοποίησης δράσεων **Πιστοποίησης**

**23 Ιουλίου
2021**

Πρόσκληση ΕΘΑΑΕ για υποβολή
προτάσεων πιστοποίησης

**28 Φεβρουαρίου
2022**

Καταληκτική ημερομηνία
για υποβολή Φακέλου
Πιστοποίησης ΠΠΣ

2

1



Σας ευχαριστούμε



Ευσταθία Παπαγεωργίου
Καθηγήτρια

Αντιπρόεδρος Ακαδημαϊκών Υποθέσεων & Φοιτητικής
Μέρμνας

Πρόεδρος ΜΟΔΙΠ

